AGIR ENSEMBLE

N° 51 JANVIER 2020

LE MAGAZINE TRIMESTRIEL DE MONTFORT COMMUNAUTÉ

P.18
10 BONNES IDÉES

P.7 ACTUALITÉS
DANS L'ASSIETTE

P.15 VOS VOISINS ONT DU TALENT
Brieg, Manon et Romain

P. 10 GRAND FORMAT
LA CULTURE, UNE SECONDE NATURE

AGIR ENSEMBLE MONTFORT COMMUNAUTÉ

WWW.MONTFORTCOMMUNAUTE.BZH

TALENSAC • SAINT-GONLAY • PLEUMELEUC • MONTFORT-SUR-MEU • LA NOUAYE • IFFENDIC • BRETEIL • BÉDÉE

INFOS PRATIQUES

L'HÔTEL MONTFORT COMMUNAUTÉ

est ouvert au public du lundi au vendredi de 9h à 12h
et de 14h à 17h30 (17h le vendredi).

4, place du Tribunal - 35160 Montfort-sur-Meu
02 99 09 88 10
accueil@montfortcommunaute.bzh

LES SERVICES AU PUBLIC DE MONTFORT COMMUNAUTÉ :

Le Point Accueil Emploi
Du lundi au vendredi de 9h à 12h (fermé le mercredi).
Sur rendez-vous au 02 99 09 25 69.
Les mardis, jeudis et vendredis après-midi uniquement sur RDV.

Le Relais Parents Assistants Maternels
Sur rendez-vous au 02 99 09 88 12
du mardi au vendredi de 14h à 17h30.

Le service Sports et Nature
Ouvert le lundi et le mercredi de 9h à 12h et de 14h à 17h
sur rendez-vous au 02 99 09 88 10 les autres jours.

L'Office de Tourisme (Lac de Trémelin - Iffendic)
Du lundi au vendredi de 10h à 12h30 et de 13h30 à 17h30

L'aparté (Lac de Trémelin - Iffendic)
Janvier à mars : du lundi au vendredi de 13h30 à 17h30
02 99 09 77 29

LES PERMANENCES À L'HÔTEL MONTFORT COMMUNAUTÉ

DÉSIGNATION	JOURS ET HEURES DE PERMANENCE
A.D.I.L. 35 (Agence Départementale d'Information sur le Logement)	1er jeudi du mois de 9h à 12h - Fermé pendant les vacances scolaires
C.A.F. (Caisse d'Allocations Familiales)	Les mercredis de 9h à 12h et de 14h à 16h Fermé pendant les vacances scolaires
CARSAT (Assurance retraite)	Tous les lundis de 9h à 12h et de 13h30 à 16h30 Sur RDV au 3960
CDHAT (Informations et accompagnement pour l'amélioration de l'habitat)	4e vendredi du mois de 14h à 16h
C.I.C.A.S. (Centre d'Information Conseil et Accueil des Salariés) (Retraite complémentaire)	Tous les lundis de 9h15 à 12h et de 13h30 à 15h50 Sur RDV au 0 820 200 189
C.I.D.F.F. (Centre d'Information des Femmes et des Familles) (Aide Juridictionnelle) (Permanences juridiques de 14h à 17h)	2e et 4e jeudis du mois Sur RDV au 02 99 30 80 89
CONCILIATEUR DE JUSTICE	1er jeudi du mois l'après-midi sur RDV auprès de la police municipale au 02 23 43 10 43
C.P.A.M. (Caisse Primaire d'Assurance Maladie) (Sécurité Sociale)	Tous les vendredis de 9h à 12h Sur RDV au 3646 Fermé pendant les vacances scolaires
ESPACE MÉDIATION (Médiation Familiale)	Sur RDV au 02 99 38 40 28

Retrouvez les partenaires et les permanences de Montfort Communauté, avec les jours et heures d'ouverture, sur le site :
montfortcommunaute.bzh

ÉDITORIAL

CHRISTOPHE MARTINS
PRÉSIDENT DE MONTFORT COMMUNAUTÉ

« LA CULTURE, UNE SECONDE NATURE »

Le site Graines de Paix définit l'identité culturelle comme *« ce par quoi se reconnaît une communauté humaine en termes de valeurs, de pensées et d'engagement, de langue et de lieu de vie, de pratiques, de traditions et de croyances, de vécu en commun et de mémoire historique. »*
Montfort Communauté trouve, elle, ses traditions, sa langue, sa musique dans l'histoire du pays Gallo.
Pour s'en convaincre, il nous suffit de nous replonger dans le magnifique travail de mémoire qui a été mené par Simone Morand (1914-2001), fondatrice du Groupe Gallo Breton de Rennes, directrice de l'écomusée du Pays de Montfort et infatigable militante de la culture gallèse. Ses livres et ses collectes ont sauvé de l'oubli chansons, musique, traditions, costumes et recettes de cuisine du terroir.
Mais, il est clair que l'identité culturelle est rarement statique. Elle vit sous l'influence des rencontres, de l'histoire et de l'actualité. Elle bouge et évolue.
Notre territoire est maintenant reconnu, à l'échelle départementale, pour la qualité de son réseau de médiathèques, pour son offre en matière de lecture publique, pour ses propositions en matière d'art contemporain (notamment grâce à L'aparté)… Ses festivals, comme Coup de Théâtre, à Breteil ou la Fête de la BD, à Bedée ont un succès qui dépasse largement les frontières communautaires. L'offre culturelle de notre communauté passe aussi par la musique grâce à un réseau associatif qui nous offre une palette de très grande qualité, allant de la musique classique à la musique celtique, en passant par des festivals comme *Y'a d'la voix*.
Notre identité culturelle est donc aujourd'hui plurielle : des arts plastiques à la photographie, du théâtre au cinéma, des arts vivants aux arts de rue… C'est une richesse qui nous permet de proposer des animations comme les Mercredis du Lac à Tremelin l'été. C'est une source potentielle de revenus liée, pour partie, au tourisme. C'est aussi une source d'emplois et de vitalité pour nos cœurs de bourg, à l'instar de la librairie La Petite Marchande de Prose à Montfort. C'est surtout un formidable outil d'éducation, de plaisirs et de « Vivre Ensemble ».

Mes meilleurs vœux 2020 à chacun d'entre vous.

SOMMAIRE

N° 51 JANVIER 2020

10

GRAND FORMAT

LA CULTURE, UNE SECONDE NATURE

9

DÉCRYPTAGE

le RPAM
(le relais parents assistants maternels)

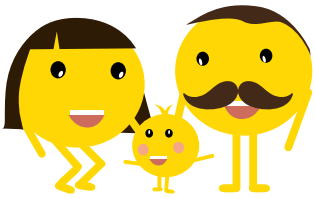

15

VOS VOISINS ONT DU TALENT

Brieg, « comme je serai »
Manon est cap' !
Romain, le sport à cœur

17

À L'AFFICHE

Les stages de perfectionnement de Montfort Communauté

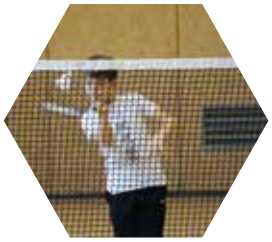

4

L'ESSENTIEL

Toi toi mon toit
Dans l'assiette
Ateliers d'anticipation

18

10 BONNES IDÉES

AGIR ENSEMBLE

HÔTEL MONTFORT COMMUNAUTÉ
4, PLACE DU TRIBUNAL
CS 30150
35162 MONTFORT-SUR-MEU CEDEX
02 99 09 88 10
contact@montfortcommunaute.bzh

DIRECTEUR DE LA PUBLICATION : CHRISTOPHE MARTINS
RÉDACTION : STÉPHANIE BÉCHU, SERVICE COMMUNICATION MONTFORT COMMUNAUTÉ
CRÉDIT PHOTOS : SERVICE COMMUNICATION MONTFORT COMMUNAUTÉ
PHOTO DE COUVERTURE : ISTOCKPHOTO
CONCEPTION GRAPHIQUE ET MAQUETTE : ACIS&GALATÉ
DIFFUSION : C-PRES
IMPRESSION IMPRIMERIE DES HAUTS DE VILAINE
ISSN : 1764-2604
TIRAGE : 11 100 EXEMPLAIRES

IMPRIMÉ SUR PAPIER PEFC

PROCHAIN NUMÉRO : AVRIL 2020

VIVRE

LA SEMAINE BLEUE

Une semaine d'animations, d'échanges et de rencontres à destination des plus de 70 ans s'est déroulée dans les communes de Montfort Communauté du 7 au 12 octobre 2019.

9

C'est le nombre de dossiers ayant reçu le soutien du Pass commerce et artisanat* soit une subvention de presque 35 000 euros pour environ 196 000 € de travaux éligibles. À noter : 67 000 € de travaux ont été réalisés par des entreprises locales. 5 autres entreprises ont également reçu un accord de subventions. Leur versement est en attente de la réalisation des travaux.

* Dispositif de soutien à l'investissement des TPE, mis en place et financé conjointement par Montfort Communauté et par la Région Bretagne.

SE CULTIVER

LE COUP DE CŒUR JEUNESSE DE MAUD DE LA MÉDIATHÈQUE DE BRETEIL

LES SEPT ÉTOILES DU NORD
DE ABI ELPHINSTONE
Dès 10 ans

L'histoire : Dans un cadre glacial et enneigé, une horrible reine des glaces menace de prendre le pouvoir pour toujours sur la terre d'Erkenwald. Deux enfants vont se rencontrer et partir dans une grande quête pour essayer de déjouer ses plans. Ce voyage initiatique permettra aux deux jeunes héros de se découvrir, de prendre confiance en eux, et de forger leur propre opinion sur le monde.

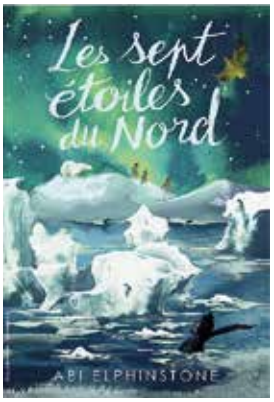

L'AVIS DE MAUD

Attention ! Ce livre contient tous les éléments pour plaire aux jeunes lecteurs (et aussi aux beaucoup moins jeunes !) : des créatures effrayantes, un suspense haletant et un rapport à la nature omniprésent. Une épopée fantastique avec de belles valeurs (solidarité, acceptation de la différence) à mettre entre toutes les mains !

À noter que le livre est un très bel objet : tranche colorée et petits détails graphiques sur chaque page.

MAIS AUSSI

Le coup de cœur roman d'Éric de la médiathèque de Montfort-sur-Meu
Le Cœur converti de Stefan Hertmans

Le coup de cœur DVD d'Anne de la médiathèque de Talensac
La Tête haute d'Emmanuelle Bercot

Le coup de cœur BD de Sabine de la médiathèque de Pleumeleuc
Les Indes fourbes d'Alain Ayroles et de Juanjo Guarnido.

ENTREPRENDRE

DES OUVERTURES LIMITÉES

Seuls 3 dimanches et 3 jours fériés seront autorisés pour les ouvertures exceptionnelles des magasins sur le territoire de Montfort Communauté* en 2020. Une restriction qui se traduit par un protocole signé entre la communauté de communes, ses communes et les partenaires sociaux pour la période 2017-2020. Objectif : soutenir le commerce de centre-ville majoritairement représenté par des indépendants sans salariés et préserver le dimanche comme jour familial.

À noter : Lors du conseil du 26 septembre 2019, les élus de Montfort communauté désapprouvaient, à l'unanimité, l'ouverture dominicale de CORA et apportaient ainsi leur soutien aux élus et signataires respectueux du protocole du Pays de Rennes.

* La règle en vigueur autorise jusqu'à 12 dimanches et n'impose aucune limite pour les jours fériés.

Retrouvez les dates d'ouvertures exceptionnelles sur www.montfortcommunaute.bzh

ENTREPRENDRE

TOI TOI MON TOIT

Des matériaux écolos. Des aménagements innovants. Des habitants méritants !

Courant octobre, un jury composé de professionnels et d'élus s'est réuni pour décerner les trophées de l'habitat. Un concours à l'initiative de Montfort Communauté pour mettre en lumière et récompenser les personnes à l'initiative d'habitats vertueux sur le territoire.
4 catégories étaient ouvertes aux candidatures.

1RE CATÉGORIE : LES CONSTRUCTIONS NEUVES

Le 1er prix a été décerné à Samuel Richard pour sa maison passive de 2010 située à Iffendic.

Le jury a aimé : le choix des matériaux particulièrement innovants en 2010 ainsi que l'économie d'énergie réalisée grâce à l'orientation de la maison et des ouvertures.
Le jury a souligné : la difficulté de construire dans le périmètre de protection des monuments historiques qui limite matériaux et teintes utilisables.

Le 2nd prix a été décerné à Jérôme Deniaud pour sa maison en bois de 2019 située à Iffendic.

Le jury a aimé : l'omniprésence du bois extérieur et intérieur, l'autonomie de la maison avec des consommations réduites en énergie et en eau : un puits alimente toilettes et machine à laver.
Le jury a souligné : le recours à de petites entreprises familiales locales.

2E CATÉGORIE : LES RÉNOVATIONS

Le 1er prix a été décerné à Alexandre Bouilland pour sa maison de 1973 rénovée en 2014 située à Montfort.

Le jury a aimé : l'importance donnée à l'isolation notamment grâce à l'extension en bois, la place centrale du poêle et l'espace accordé aux ouvertures dans la rénovation de l'existant.
Le jury a souligné : la complexité d'une rénovation comprenant un réaménagement de l'existant (65 m²) et une extension (85 m²).

Le 2nd prix a été décerné à Sylvie Poizat pour sa maison de 1972 rénovée en 2014 située à Bédée.

Le jury a aimé : la transformation d'un pavillon typique des années 70 avec un système de chauffage plus écologique et une isolation par l'extérieur.
Le jury a souligné : la transformation des aménagements paysagers optimisant le terrain et l'exposition de la maison.

3E CATÉGORIE : LES HABITATS GROUPÉS

Le 1er prix a été décerné à Blandine Granjon pour sa copropriété horizontale de 2013 située à Iffendic.

Le jury a aimé : le projet atypique tant par les matériaux ancestraux utilisés que par son mode de construction participatif.
Le jury a souligné : la mutualisation de certains équipements (notamment le chauffe-eau et la phyto-épuration) et d'espaces extérieurs favorisant des économies d'échelle.

4E CATÉGORIE : PROJET DE CONSTRUCTION

Aucun projet recevable

DÉCOUVRIR

ÇA PASSE MIEUX

Courant novembre, à Trémelin, des travaux ont été réalisés du côté de la passerelle qui relie le lac au bassin de kayak. Objectif : conforter les berges. L'entreprise Jourdanière nature (sous maîtrise d'oeuvre de Ouest am') a donc procédé à un enrochement. Montfort Communauté a également profité du chantier pour revoir les rampes d'accès en bois. Désormais, une pente plus douce facilitera le passage des poussettes et des personnes à mobilité réduite. Coût des travaux : 23 627,50 € HT

TRAVAILLER

POUR LES SALARIÉS AUSSI

Le saviez-vous ?
L'indemnisation par Pôle Emploi en cas de démission devient possible sous certaines conditions ; l'accès à la formation pour les salariés évolue… Pour avoir plus d'infos ou pour toute autre question sur l'emploi, les reconversions, l'envie de changer d'entreprise, les conseillères du Point Accueil Emploi de Montfort Communauté accompagnent aussi les salariés dans leur réflexion.

Contact : Renelle MALNOË et Angélique HOYEZ – PAE Montfort Communauté – 02 99 09 25 69 – pae@montfortcommunaute.bzh.

15 500
visiteurs sont venus à l'office de tourisme de Trémelin depuis janvier dont près de la moitié en juillet et août. Quoi de neuf pour 2020 ? Le retour des navettes gratuites depuis les communes de Montfort Communauté et la programmation des Mercredis du Lac !

ENTREPRENDRE

65 M²

C'est la surface de la nouvelle boutique relais de Montfort Communauté. Idéalement située au cœur du bourg de Bédée, elle est ouverte à toute personne qui voudrait tester son idée d'activité commerciale.

Places de stationnement à proximité, à la croisée des principaux axes de circulation, la nouvelle Boutique Relais communautaire a tout pour plaire. Elle dispose notamment de 2 pans de vitrine qui lui donnent une belle visibilité dans le bourg. Il y a quelques mois encore, on y trouvait la médiathèque municipale. Mais depuis l'ouverture de Labulle, le local appartenant à la mairie de Bédée était resté inoccupé. Une vacance que la mairie a choisi de transformer en opportunité pour un porteur de projet grâce au service Développement économique de Montfort Communauté et son dispositif de Boutique relais.

UNE BOUTIQUE RELAIS, QUÉSACO ?
Sur le principe de la redynamisation des centres-villes, elle offre aux futurs commerçants les meilleures conditions pour démarrer une activité, grâce à un bail de courte durée et à un loyer modéré. Les services de l'intercommunalité offrent, en outre, un accompagnement personnalisé grâce aux conseils d'un manager de commerce.

COMMENT PROFITER D'UNE BOUTIQUE RELAIS ?
Il suffit de déposer un dossier. Les candidats seront ensuite auditionnés par un comité d'agrément pour étudier les projets et sélectionner le ou les lauréat(s). Le démarrage de l'activité s'effectue dans la foulée.

QUELLE EST L'ACTU DES BOUTIQUES RELAIS ?
Installée dans la boutique relais de Montfort-sur-Meu, l'enseigne Breizh Créateurs sort du dispositif pour pérenniser son activité. Du côté de Pleumeleuc, le local commercial du centre-bourg est toujours disponible.

Contact : Service développement économique de Montfort Communauté 02 99 09 88 10 – florian.villain@montfortcommunaute.bzh

VIVRE

DANS L'ASSIETTE

Pendant 4 semaines, retour en images sur les 6 cantines du territoire qui ont joué de l'économe, du circuit court, et du livre de recettes pour repenser leurs menus à la lumière des nouvelles législations à la sauce Montfort Communauté.

BÉDÉE

Dos de lieu noir, pêché au chalut en Atlantique Ouest et fraîchement arrivé de Lorient le matin même

LA BONNE RECETTE

Miser sur la pêche durable

PLEUMELEUC

Fromage blanc de la crèmerie de Brocéliande au lait de vaches Normande de Talensac

LA BONNE RECETTE

S'approvisionner avec des produits fabriqués près de chez soi

IFFENDIC

Pâtes à la bolognaise végétariennes : quand les pois chiches remplacent la viande

LA BONNE RECETTE

Jouer la carte des légumineuses pour les apports en protéines

BRETEIL

Céleri rémoulade : des légumes bio en provenance directe des champs du maraîcher breteillais Jean-Yves Roump

LA BONNE RECETTE

Profiter des circuits courts

MONTFORT

Sauté de bœuf, bio et breton, mijoté toute la nuit

LA BONNE RECETTE

Apporter davantage de produits bio dans les bons plats traditionnels

TALENSAC

Tartiflette maison et sa salade verte : 100 % produits frais bretons (sauf le reblochon !)

LA BONNE RECETTE

Donner du goût en travaillant avec des produits bruts

BILAN

24% DE BIO (9 % avant le défi)

41% DE PRODUITS LABELLISÉS (11 % avant le défi)

30% DE PRODUITS LOCAUX (10 % avant le défi)

QUE DIT LA LOI ÉGALIM ?

En 2022 : les menus doivent intégrer 50 % de produits labellisés avec au moins 20 % de produits issus de l'agriculture biologique. Depuis le 1er novembre 2019 : les menus doivent intégrer 1 repas végétarien par semaine.

QUE SOUHAITE MONTFORT COMMUNAUTÉ ?

travailler en circuit court entre restauration collective et producteurs locaux.

DÉCOUVRIR

LA TAXE ADDITIONNELLE

Depuis le 1er janvier, le conseil départemental d'Ille-et-Vilaine a décidé d'instaurer une taxe additionnelle à la taxe de séjour. + 10 % pour les touristes séjournant dans un hébergement payant. Mais, bonne nouvelle pour les vacanciers en villégiature à Montfort Communauté, la collectivité a fait le choix de baisser sa part pour absorber l'augmentation. Avec l'argent récolté, le comité départemental de tourisme pourra aider la mise en place d'actions touristiques, implanter des circuits de geocaching, valoriser les voies vertes…

VIVRE

OBJECTIF 2026

Comment travailler à distance, jouer aux jeux vidéo, regarder un match en très haute définition, le tout en famille avec des connexions simultanées. Les collectivités bretonnes répondent « fibre optique ». C'est pourquoi, elle s'engage à offrir un accès internet en très haut débit à tous les Bretons d'ici 6 ans*. 50 000 km de câbles sont à installer pour que, à la ville comme à la campagne, tous les habitants de Bretagne aient accès aux mêmes services et aux mêmes offres.

* En 2020, 40 % du territoire sera fibré. En 2023, 60 % du territoire sera fibré. Les travaux ont déjà commencé sur le territoire de Montfort Communauté.

Plus d'infos : www.lafibrepourtous.bzh

DÉCOUVRIR

L'INSTA DE L'OT : #LACDETREMELIN

LE LAC DE TRÉMELIN SOUS LA BRUME ET LE GIVRE.

6 631

C'est le nombre de véhicules qui empruntent chaque jour la bretelle de la RN12 située au niveau de Pleumeleuc. Pour résoudre les problèmes de bouchons et désengorger la circulation sur les ronds-points, notamment aux heures de pointe, plusieurs scénarii de réaménagement sont actuellement étudiés par Montfort communauté, les communes de Pleumeleuc et Bédée ainsi que l'État, la Région et le Département. Des travaux pourraient ainsi s'engager au deuxième semestre 2020.

VIVRE

ATELIERS D'ANTICIPATION

« Nous sommes en 2050, toute la France est sinistrée… Toute ? Non ! Montfort Communauté, un territoire peuplé d'irréductibles habitants résiste encore et toujours. Comment font-ils ? »
Entre scénarii catastrophes et utopies, des étudiants de Rennes 2 ont imaginé des coupures de journaux datés de 2050, et toute une série de situations aux frontières du réel. Comment en est-on arrivé là ? Quelles actions auraient pu être menées ? Une soixantaine d'élus, d'agents, d'entreprises, d'associations, d'habitants… s'étaient donc réunis autour de tables rondes pour reprendre en main le destin imaginé par les jeunes du Master Aménagement et Collectivités territoriales. Objectif : travailler le plan d'actions à définir dans le cadre du Plan Climat Air Énergie pour lutter contre le changement climatique. Ce programme est à établir pour les 6 prochaines années avec une projection jusqu'en 2050.
Pour rappel, suite au diagnostic réalisé et à la stratégie proposée à l'échelle du Pays de Brocéliande, la communauté de communes doit établir un plan d'actions pour réduire les gaz à effet de serre, les consommations d'énergie et les polluants atmosphériques. Parmi ses atouts face au changement climatique, en tant que territoire rural, Montfort Communauté dispose d'un potentiel important de captation de carbone (prairies, forêts). Cependant, ces milieux demeurent vulnérables, comme il a été relevé pour le domaine de Trémelin (risque incendie, pression des activités humaines).

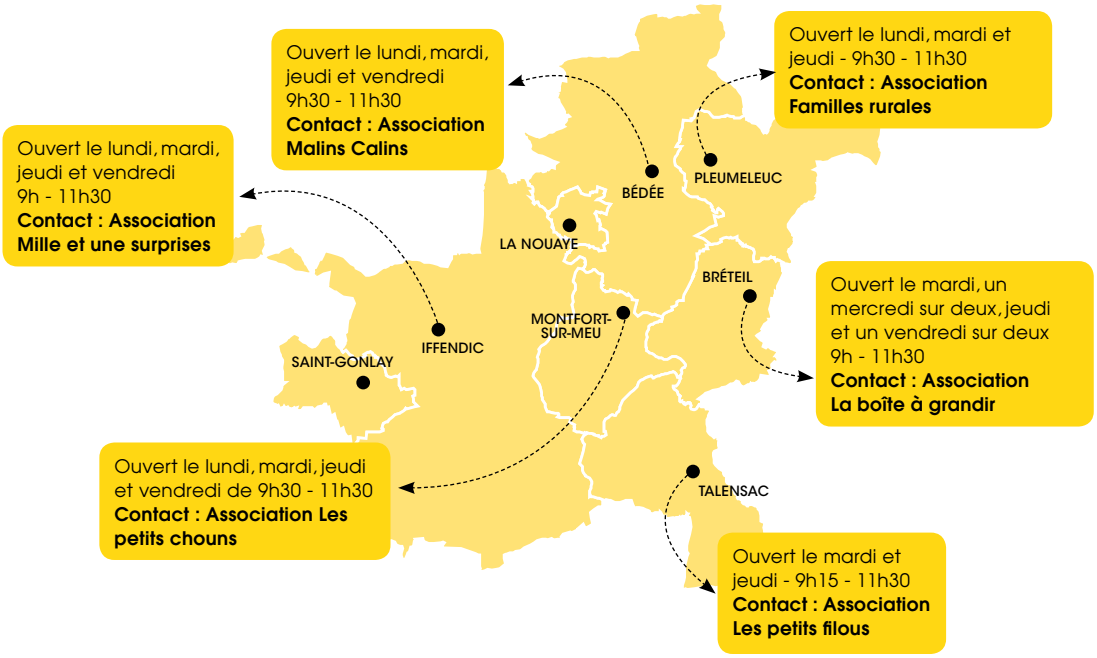

LE RPAM
(LE RELAIS PARENTS ASSISTANTS MATERNELS)

C'est le lieu incontournable pour tous les parents, les futurs parents, les assistants maternels, les gardes à domiciles... En bref, pour tous ceux qui ont des questions sur les tout petits. Les 3 éducatrices de jeunes enfants sont incollables, ou presque, pour ce qui touche aux 0-3 ans : les modes de garde, les contrats des assistants maternels, la parentalité, la motricité, les émotions...

Des permanences

Parce que le mieux c'est toujours d'en parler, le RPAM assure une permanence sur rendez-vous à l'Hôtel Montfort Communauté ou au téléphone du mardi au vendredi de 14h à 17h30.

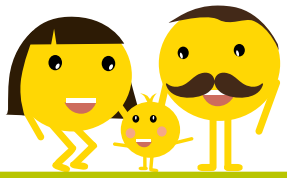

Des réunions info parents

Pour connaître le rôle et les obligations du parent employeur, pour élaborer le projet d'accueil de son enfant, des réunions d'informations collectives pour les parents sont organisées une fois par mois : le mardi de 18h à 20h, à l'Hôtel Montfort Communauté sur inscription au 02 99 09 88 12.

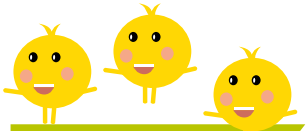

Des espaces jeux

On y chante, on y joue, on y développe ses sens, sa sensibilité, sa motricité et surtout on s'y rencontre. Les espaces-jeux associatifs sont ouverts à tous les 0-3 ans, qu'ils soient accompagnés de leur assistant maternel ou de leurs parents. Les éducatrices du RPAM participent à l'animation des espaces-jeux associatifs du territoire de Montfort Communauté.

LE SAVIEZ-VOUS ?

848 enfants de moins de 3 ans sur le territoire de Montfort Communauté

206 assistants maternels agréés sont en activité pour 798 places en accueil théorique

70 places sont proposées par les 5 crèches communautaires. 3 micro-crèches à Breteil, Pleumeleuc et Talensac, et 2 multi-accueils à Bédée et Montfort-sur-Meu.

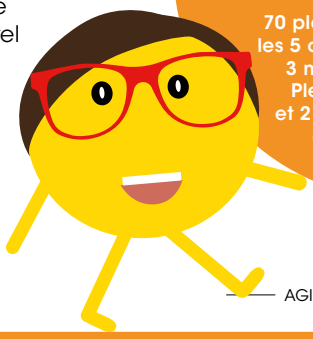

Des rendez-vous toute l'année

Conférence, ateliers, concert, spectacle pour les tout-petits, journée Petite enfance, le RPAM propose toute l'année des animations destinées aux 0-3 ans et à leur entourage. Pour être sûrs de n'en rater aucune, transmettez votre adresse mail à rpam@montfortcommunaute.bzh

Toutes les infos sur : www.montfortcommunaute.bzh rubrique Vivre

IDÉE N°1

FÊTER LES 10 ANS DE L'APARTÉ

Au bord du lac de Trémelin, une ancienne maison de chasse ouvre ses portes toute l'année aux amateurs de curiosités. Exit les têtes de cerf accrochées aux murs, depuis 10 ans, la maison accueille des artistes d'art contemporain. Pendant 6 semaines, ils sont invités à loger sur place, à l'étage, pour se consacrer à leur art. Ils offrent ensuite leurs œuvres au regard de tous, dans la pièce principale du rez-de-chaussée créée en 2010. L'entrée est libre et une médiatrice de Montfort Communauté est à la disposition de tous, petits et grands, pour une visite décodée !

L'aparté est ouvert toute l'année : www.laparte-lac.com

CADEAUX

Pour fêter ses 10 ans, L'aparté offre des éditions limitées. À chaque exposition, en « likant » et en partageant les publications Facebook de Montfort Communauté, vous pourrez remporter, par tirage au sort, un exemplaire d'une édition d'artiste ayant exposé à L'aparté ces 10 dernières années.

LA CULTURE, UNE SECONDE NATURE

Pour une nouvelle année faite de créativité, d'audace et de curiosité, les services de Montfort Communauté livrent 20 bonnes idées pour passer une année 2020 sous le signe de l'inattendu ! Comment se laisser surprendre ? Il suffit de fermer les yeux, poser son doigt au hasard de la page et se faire un programme... improbable !

Le bon conseil

Pour les 0-3 ans
Les lectures en médiathèques
(toutes les dates sur www.avelia.montfortcommunaute.bzh).

Pour les enfants
Les ateliers du PAZAPA de janvier à mars et de septembre à novembre
(programme complet sur www.montfortcommunaute.bzh).

Pour les 11-17 ans
Les journées Mix ton été (ateliers photos, ciné, art plastique ou BD...) avec transport compris. Inscription en ligne sur le portail famille.

Pour les seniors
Les séances Ciné seniors au tarif unique de 3 €
(à réserver auprès du CCAS de chaque commune).

Pour tous
4 salles de spectacle et leur programmation (Lacoustik à Bédée, le Confluent/ L'avant scène à Montfort-sur-Meu et la Chambre au loup à Iffendic).

IDÉE N°2
REGARDER DE BONS FILMS

Pour le plaisir de choisir un bon classique, une nouveauté du box-office ou le bon conseil de son bibliothécaire, les bacs du réseau Avélia débordent de DVD à glisser dans son lecteur à la maison. Au hasard : Companeros d'Alvaro Brechner, La Mule de Clint Eastwood ou encore Flic ou Voyou de Georges Lautner. Et pourquoi pas une petite série : Orange is a new black, Peaky blinders ou Game of Thrones…sont aussi disponibles sur www.avelia.montfortcommunaute.bzh

Liste des DVD à consulter/réserver sur www.avelia.montfortcommunaute.bzh

IDÉE N°3
ASSISTER À UN CONCERT DE MUSIQUE CLASSIQUE

*« Les études du fonctionnement du cerveau révèlent que les neurones résistent mieux au stress grâce à l'effet Mozart »**.

La musique classique en général est réputée pour ses vertus apaisantes, pour sa faculté à donner de la bonne humeur. Pourquoi se priver de cet atout en 2020 ? Grâce à l'Académie Paul Le Flem ou encore à l'Orchestre du chœur de Brocéliande, il y a forcément un concert près de chez soi.

*Michel Lejoyeux, auteur du livre *Tout déprimé est un bien portant qui s'ignore.*

IDÉE N°4
PARTIR EN LIVRE

Des livres qui sortent des bibliothèques, les pages dans l'herbe ou les mots au bord de l'eau : c'est tous les étés dans les communes de Montfort Communauté. Le must : la journée Festi'livres sur les bords du lac de Trémelin. Save the date : le mercredi 15 juillet, des ateliers, des rencontres d'auteurs, des jeux… seront animés par l'ensemble des bibliothécaires et libraires du territoire.

IDÉE N°5
ALLER AU LAC UN MERCREDI D'ÉTÉ

ou TOUS les mercredis du 8 juillet au 26 août. Au lac de Trémelin, la scène est de sortie devant le petit amphithéâtre d'herbe. On apporte son pique-nique, sa nappe ou son pliant, et on y profite gratuitement de concerts, de spectacles et même d'une séance de cinéma en plein air.

Toutes les dates sur www.lacdetremelin.com

IDÉE N°6
DEVENIR UN APPRENTI ARTISTE (POUR LES 2-4 ANS)

Visiter une exposition avec un jeune enfant ? L'aparté et le service Petite Enfance de Montfort Communauté proposent de transformer un potentiel scénario catastrophe en moment de plaisir. Lors des journées spéciales pour les tout-petits, une visite guidée adaptée est suivie d'un atelier pour réaliser ses propres créations « à la manière de » l'artiste exposé.

Sur inscription au RPAM les mercredis 29 avril et 6 mai de 9h30 à 11h30 (enfant accompagné d'un parent ou de son assistant maternel)

IDÉE N°7

EMMENER SON ENFANT À UNE LECTURE EN LANGUE DES SIGNES

Au-delà des mots et des images, il y a les gestes et les émotions. C'est pourquoi les éducatrices du Relais Parents Assistants Maternels ont pris l'habitude de proposer des lectures en langue des signes dans le réseau des médiathèques de Montfort Communauté. Enfin une langue à la portée de tous les bébés qui apprennent ainsi rapidement à communiquer.

Dates à retrouver dans l'agenda du réseau des médiathèques : www.avelia.montfortcommunaute.bzh

IDÉE N°8

FOUILLER L'HISTOIRE

Sous la terre, des trésors sont enfouis par des centaines d'années d'histoire. Si les découvertes ne sont pas faites d'or, elles sont pour autant tout aussi précieuses. Au fil des fouilles archéologiques et des restaurations, le site médiéval de Boutavent à Iffendic révèle les traces d'une vie de château à l'époque des grands seigneurs.

Histoire à découvrir au cours d'une randonnée, d'une visite guidée, d'un atelier de fouille ou d'un geocaching. Toutes les infos sur www.boutavent.com

IDÉE N°9

RETOURNER À L'ÉCOLE D'AUTREFOIS

Faire un voyage dans un temps qu'on a connu ou pas, avoir le plaisir de tremper une plume dans un encrier, de porter un bonnet d'âne sans prendre le risque de se faire taper le bout des doigts, c'est possible en visitant la Maison d'école de Saint-Gonlay. Et en 2020, on peut même profiter d'une exposition sur la musique dans l'ancien appartement de l'instituteur ou participer à une grande dictée, le samedi 6 juin.

Toutes les infos pratiques sur www.musee-ecole35.com

IDÉE N°10

RENCONTRER QUENTIN MONTAGNE

À chacun son art de passer un bon week-end. Tous les ans, au mois d'avril, les lieux d'art contemporain bretons proposent le leur. En 2020, L'aparté participe à l'événement avec Quentin Montagne. Un moment privilégié avec l'artiste rennais entre visite guidée et atelier moulage. Chaque participant pourra repartir avec son œuvre.

Art week-end : visite et atelier le samedi 25 avril à partir de 14h, gratuit sur inscription à L'aparté – www.laparte-lac.com

50 000 €

C'est le montant des subventions versées par Montfort Communauté aux événements culturels ayant un rayonnement intercommunal

IDÉE N°11
S'ORGANISER UNE SOIRÉE CINÉ

Elle a tout d'une grande, la salle de cinéma de Montfort-sur-Meu. 264 sièges confortables devant un écran de 9x4 mètres, un son dolby surround 7.1, un accès handicapé, un système pour les malentendants et malvoyants… Et surtout une programmation pour tous les publics : des avant-premières, des films d'animation, des séances art et essai. La principale différence avec les multiplexes : le prix ! À Montfort-sur-Meu, on paie de 3 à 5 € la séance.

Programmation à suivre sur www.cinemalacane.fr

IDÉE N°12
DÉVALISER LES MÉDIATHÈQUES

87 610, c'est le nombre de livres, bandes dessinées, album jeunesse, mangas… disponibles dans le catalogue commun du réseau des médiathèques. Au plaisir de fouiller dans les rayonnages, de zyeuter sur les tables de sélection des bibliothécaires, il y a aussi celui de réserver en ligne et de se faire livrer dans la médiathèque de son choix. Cerise sur le roman : 10 prêts sont autorisés par abonné. **Les cartes d'abonnement sont gratuites pour les moins de 18 ans – 5€ pour les adultes.**

Infos pratiques sur www.avelia.montfortcommunaute.bzh

IDÉE N°13
SE LAISSER TENTER PAR UNE CARAVANE SURPRISE

Les jours allongent, la caravane passe. La compagnie « Le Puits qui parle » prévoit une mini tournée qui transitera par Bédée, Pleumeleuc et Talensac. La joyeuse petite troupe apporte le spectacle vivant sur un plateau au cœur des communes de Montfort Communauté. Il suffit de venir, s'asseoir et apprécier. Les comédiens comédiens, musiciens et danseurs feront le reste !

Dates en juin à retrouver prochainement dans l'agenda www.montfortcommunaute.bzh

IDÉE N°15
SE FAIRE UNE PIÈCE DE THÉÂTRE

Quand 15 scènes de théâtre se montent à 2 pas de chez soi. Quand 300 comédiens et musiciens débarquent le temps d'un long week-end pour se mettre en spectacle aux 4 coins des rues de Breteil, l'occasion est trop bonne d'aller voir une représentation. En 2020, pour sa 10e édition, le festival de théâtre amateur « Coup de Théâtre » va encore dégainer le meilleur des troupes du Grand Ouest.

Du 29 au 31 mai : festival de théâtre amateur « Coup de théâtre » à Breteil. À suivre sur Facebook ou coupdetheatrebreteil.wix.com/festival

IDÉE N°14
SAUTER DANS UN PRÉ EN BULLES

Qu'on aime, qu'on adore ou qu'on ne connaisse pas la bande-dessinée, il y a forcément une bonne raison d'aller gambader du côté de Pré en bulles, à Bédée. Pour se faire dédicacer une BD, pour découvrir des auteurs et des illustrateurs, pour observer les coups de crayons, pour participer à des ateliers créatifs ou tout simplement pour voir des spectacles sous le chapiteau.

12e édition du festival Pré en Bulles le dimanche 20 septembre sur le thème « Nos futurs »

IDÉE N°16
BLABLABOOKER

3 rendez-vous « 100% ados qui aiment les livres ». Le club de lecture du réseau Avélia se déplace au fil des mois dans les médiathèques de Montfort Communauté. Le samedi de 11h à 12h30, on y parle bouquins, romans, BD, mangas… On y donne son avis, on fait découvrir des livres aux autres et vice versa… C'est aussi l'occasion de participer aux achats des médiathèques.

Prochains rdv : samedi 25 janvier à la médiathèque La Cédille à Breteil - samedi 28 mars à la médiathèque Lagirafe à Montfort-sur-Meu - samedi 13 juin à la médiathèque La Parchemine à Pleumeleuc.

IDÉE N°18
BOIRE UN VERRE À LA BARAKAFÉ

L'unique commerce de Saint-Gonlay vaut à lui seul le petit détour. Ce bistrot-boucherie d'antan transformé en café, salle de spectacle, lieu d'exposition appartenait autrefois aux grands-parents de Johanna, l'actuelle gérante. Une histoire de famille qui donne ce supplément d'âme à ce lieu culturel atypique. Montfort Communauté y soutient chaque année des concerts ou spectacles.

Programmation à suivre sur la page facebook de la Barakafé

IDÉE N°19
APPRENDRE À JOUER D'UN INSTRUMENT

Savoir souffler dans une trompette ou une clarinette, prendre en main un violoncelle ou une contrebasse, oublier la « air batterie » et la « air guitar »* pour envoyer du son pour de vrai… Les écoles de musique de Montfort Communauté offrent toutes ces possibilités, La Flume à Breteil ou l'École de musique du Pays de Brocéliande à Montfort-sur-Meu propose des cours collectifs ou en petits comités, avec ou sans solfège. En bref, selon les envies de chacun.

*Activité qui consiste à mimer le geste d'un musicien.

Plus d'infos : www.montfortcommunaute.bzh rubrique Se cultiver

IDÉE N°17
ALLER VOIR UN ORGUE

Dans l'église de Montfort-sur-Meu, se dresse un imposant orgue construit en 1862 et savamment restauré sous l'impulsion de l'association « Les amis de l'orgue ». Un instrument qui, malgré sa taille modeste, est aussi réputé pour sa beauté que pour sa palette sonore. À découvrir lors d'un concert programmé en 2020, aux Mercredis de l'orgue organisés tous les 15 jours pendant l'été ou pendant les Journées du Patrimoine en septembre.

Toutes les dates sur orguemontfort.fr

IDÉE N°20
CONSTRUIRE UNE CABANE DANS LA MÉDIATHÈQUE

Tout le monde en a une en tête. À base d'escaliers, de toboggans, de toits qui s'ouvrent, de fauteuils pour recevoir ses copains. Et si le rêve devenait réalité, ou presque… Dans le cadre du PAZAP'ART, mercredi 26 février à Breteil, l'architecte Gaëlle Goresgue se met à disposition des enfants de 5 à 10 ans pour élaborer leur projet et réaliser une maquette.

Toutes les expositions et les ateliers du PAZAP'ART du 22 janvier au 28 mars à retrouver sur www.montfortcommunaute.bzh

J'AI EU ENVIE DE CAPTER L'ATTENTION AVEC PLUS DE FRAGILITÉ »

IFFENDIC

Brieg, « comme je serai »

Longs cheveux bruns, blouson de cuir foncé, photos en noir et blanc, Brieg Guerveno est à l'image de son nouvel album : sombre comme une mélancolie avec une pointe de douceur poétique. La même qui perce au travers de sa musique et de sa voix. Pour son 4e album qui sort le 24 janvier, l'artiste, qui a posé ses valises à Iffendic il y a 10 ans, a engagé un tournant. Brieg Guerveno qui s'est fait un nom dans l'univers du métal rock depuis 12 ans qu'il tourne sur des scènes internationales, aussi bien au Japon, qu'en Irlande ou qu'aux Vieilles Charrues, a choisi d'inviter son public à un nouveau voyage dans des ambiances folk de cordes et de clavier. *« J'ai eu envie de capter l'attention avec plus de fragilité,* confie l'artiste. *Ceux qui me connaissent trouvent que c'est le projet qui me ressemble le plus »,* poursuit-il. Deux hivers durant, Brieg Guerveno s'est coupé du monde pour y travailler. Dans son petit studio à domicile, il a composé la musique à la guitare, arrangé la mélodie, fait, défait, réassemblé des chansons dans lesquelles il interroge le sens que prend le monde qui l'entoure.

Ses émotions, Brieg a choisi de les transmettre dans la langue de ses grands-parents : le breton. *« J'aurais aussi pu bien chanter en anglais, genre artiste international »* Mais en chantant en breton, ce Briochin d'origine se sent en accord avec lui-même et avec sa façon de vivre. *« Je suis un artisan de la musique »,* souligne-t-il. Loin des artistes formatés par les maisons de disques. Sur son album, il est en belle compagnie avec la violoncelliste Bahia et des personnalités aussi diverses que la chanteuse Nolwen Korbell ou le groupe de métal Klone.

« 'Vel ma vin » - « comme je serai » – est à découvrir sur www.briegguerveno.com.

MONTFORT COMMUNAUTÉ

Manon est cap' !

La nouvelle chargée du développement durable de la communauté de communes est aussi souriante que motivée. À 24 ans et après une première expérience à Fougères Agglomération sur des missions Environnement, elle a choisi de mettre son énergie au service de Montfort Communauté.

« Dès mes premiers stages, j'ai su que je voulais travailler pour les collectivités territoriales », explique Manon Gouget. Diplômée d'un master 2 en Aménagement et urbanisme option Environnement qu'elle a suivi à Brest, la jeune femme souhaite mettre ses compétences au profit des habitants, au plus proche du territoire. Avec le Plan Climat Air Energie, le projet Alimentaire territorial (lire défi des cantines p. 7) et les questions de transports, Manon va pouvoir s'en donner à cœur joie. *« J'ai tout de suite été plongée dans le bain, car je suis arrivée en plein* Cap ou pas cap ? *»* souligne d'ailleurs Manon. Une première action plutôt encourageante : grâce aux habitants qui ont été « cap de covoiturer », 3 638 km ont été économisés, soit un Rennes-Moscou. *« Il reste encore beaucoup de travail sur le sujet ».* Mais Manon n'hésite pas à se lancer ses propres défis *« Je me suis inscrite sur OuestGo la plateforme de covoiturage breton. Je partage mon véhicule une fois par semaine ».* Une façon de mieux comprendre les contraintes pour mieux adapter les actions !

MONTFORT-SUR-MEU

Romain, le sport à cœur

Sur piste, sur route, dans l'eau, au travail, en famille, entre amis, le triathlète montfortais, Romain Jeusset se plaît dans toutes les configurations et ne veut faire aucun compromis.

À 34 ans, ce tout nouveau président du Brocéliande Triathlon bouillonne d'énergie comme d'idées. Amateur d'Ironman – 3,8 km de natation, 180 km de cyclisme et un marathon – il a fini 6e à celui de Saint-Malo en 2018 et prépare celui d'Annecy pour 2020. Pour autant, la performance n'est pas son premier moteur. Romain est un adepte de la bonne humeur et de la convivialité. Tout comme son association qui compte aujourd'hui 75 adhérents de 14 à 67 ans. On y vient pour le plaisir de se rencontrer, de courir, de rouler ou de nager ensemble, quels que soient son niveau ou ses envies. *« Via le club, on peut profiter des équipements communautaires avec la piste d'athlétisme et la piscine »* souligne le Président de l'asso.

J'AVAIS ENVIE D'UNE COURSE QUI RESSEMBLE À NOËL »

Au-delà du sport, Romain Jeusset et son club cultivent aussi la solidarité. Ils ont ainsi lancé l'idée du « Footing de Noël » en 2018. *« J'avais envie d'une course qui ressemble à Noël, sans chrono, sans classement, pour le plaisir »* explique le Président. À l'occasion de la dernière édition, tous les bénéfices ont été reversés à l'asso iffendicoise les Minnie Clochette. Le club de triathlon est aussi connu pour son organisation du Brocéliande Vétathlon et du trail « La Nocturne des loups », et n'a sûrement pas fini de faire parler de lui !

Pour en savoir plus : www.broceliandetri.org

LES STAGES DE PERFECTIONNEMENT DE MONTFORT COMMUNAUTÉ

À chaque période de vacances scolaires, les jeunes sportifs de Montfort Communauté ont l'occasion de profiter d'un temps consacré à leur discipline, en mode interclub. Entre rencontres, échanges, émulation et progression, une à deux journées, suivant les âges, sont consacrées à un entraînement de perfectionnement.

LE PRINCIPE ?
Participer à des stages pendant les vacances scolaires pour éviter la coupure dans la pratique de son sport. Bénéficier des conseils d'entraîneurs diplômés.

QUAND ?
Aux vacances de février, de printemps, de la Toussaint et de Noël. Une à deux journées de 9h30 à 16h30. Pour connaitre les dates : rendez-vous sur www.montfortcommunaute.bzh rubrique Bouger.

OÙ ?
Dans toutes les salles et sur tous les terrains du territoire suivant les saisons et les sports.

QUI ?
Les jeunes de 11 à 17 ans.

QUELLE CONDITION ?
Être licencié dans un club de basket, hand, badminton, foot, athlétisme, tennis de table de Montfort Communauté.

LES NOUVEAUTÉS ?
Des stages thématiques à destination des gardiens et des équipes féminines sont régulièrement proposés.

À QUEL TARIF ?
8 € par jour comprenant l'encadrement par un professionnel, le déjeuner (au restaurant scolaire) et le goûter.

COMMENT S'INSCRIRE ?
Les inscriptions s'effectuent en ligne sur le portail Famille de Montfort Communauté : www.montfortcommunaute.bzh.

LE SAVIEZ-VOUS ?
La communauté de communes soutient les clubs sportifs de basket, de hand, de tennis de table et d'athlétisme en subventionnant les emplois des encadrants. 6 professionnels ont ainsi leur poste financé au 2/3 par Montfort Communauté (dont 1/3 via le contrat de territoire*). Le 1/3 restant est à la charge du club.

* Le dernier contrat de territoire signé en 2018 unit le Conseil départemental à Montfort Communauté pour le financement de projets de développement, d'investissement et d'animation. L'enveloppe financière accordée par le Département s'élève à plus de 2 142 216 €, soit 85 €/habitant.

1 PARLER BIEN-ÊTRE

Grâce à la chronique sur radio Fréquence 8 animée par Nathalie Martinat, passionnée de l'humain. Pendant une heure, l'émission propose de partir à la découverte de techniques d'épanouissement personnel. À chaque émission, un professionnel est invité et est interrogé pour aider à désacraliser ces pratiques et à mieux les comprendre.

À écouter les mercredis, samedis et dimanches sur 90.5 FM et en podcast sur www.frequence8.fr, de 16h à 17h.

3 ALLER VOTER

Les prochaines élections municipales se dérouleront le dimanche 15 mars 2020 pour le premier tour. Le second tour des élections aura lieu le dimanche 22 mars 2020.

2 REVOIR SES ABONNEMENTS TÉLÉPHONIE ET INTERNET

Parce que l'univers des opérateurs téléphoniques est une vraie jungle, depuis début septembre, Luc Malotaux et sa micro-entreprise Help internet propose son aide pour trouver la meilleure offre au meilleur prix et surtout qui convient le mieux aux utilisateurs. Bilan des abonnements, évaluation des besoins, ajustement de l'offre : Luc facture 25 % de ce que les clients économiseront sur une année. Et, comme Help internet est reconnue Service à la personne, ses services sont même payables en CESU et déductibles à 50 % des impôts.

Plus d'infos : www.helpinternet.fr

4 PARTICIPER À UNE DOUDOUNIGHT

Une soirée un peu spéciale est organisée à la médiathèque La Mosaïque des Mots à Iffendic pour les enfants de 4 à 8 ans. Vendredi 27 mars à 20h, tout le monde est invité à venir avec son doudou pour écouter des histoires qui font peur, mais pas trop quand même. Les lectures seront accompagnées d'un saxophone et d'une guitare pour l'ambiance sonore !

Gratuit sur inscription au 02 99 09 76 75

5 ÉVEILLER LES TOUT-PETITS

Pour 2020, le Relais Parents Assistants Maternels de Montfort Communauté a concocté une petite programmation à base de briques de lait, de cartons de couches, de boîtes à œufs et de rouleaux de Sopalin… Amateurs de magie, attention les yeux : les 3 éducatrices vont dévoiler leurs tours pour transformer, sans tambours ni trompettes, des objets du quotidien en jeux d'éveil pour les tout-petits.

Au programme :

* Une soirée d'échanges avec les assistants maternels sur l'accompagnement des enfants et l'aménagement des espaces
* Une conférence avec un psychopédagogue : *Le Tout-petit et ses réflexes archaïques*
* Une soirée bricolage pour les assistants maternels
* Des ateliers Montessori pour les enfants dans les espaces jeux de Montfort Communauté
* Un spectacle : *Arkaïa* de la compagnie Artamuse

6 PROFITER DU CINÉ SENIORS

Le 17 février, pour les plus de 70 ans, la séance de ciné est au tarif unique de 3 € ! À l'affiche : *Joyeuse retraite*, une comédie avec Thierry Lhermitte et Michèle Laroque. « L'heure de la retraite est enfin arrivée pour Philippe et Marilou ! Ils s'apprêtent à réaliser leur rêve : partir vivre sous le soleil du Portugal. Au revoir le travail, au revoir la famille, au revoir les emmerdes ! Ils pensaient enfin être tranquilles… mais leur famille a d'autres projets pour eux ! »

À réserver auprès du CCAS de sa commune. Possibilité d'organisation de covoiturage

7 PRENDRE LE TRAIN

Ou comment aller à Rennes depuis la gare de Montfort-sur-Meu ou de Breteil avec les prix ronds TER de la SNCF : 5€ l'aller – le retour est offert. C'est gratuit pour les moins de 12 ans.

Toutes les infos sur www.montfortcommunaute.bzh rubrique Vivre

VISITER BÉDÉE AU FIL DE L'EAU

Le carnet de route de l'Office de Tourisme pour adultes et enfants (à partir de 7 ans) propose un circuit de 3,5 kilomètres qui allie nature, culture et parcours sportif. On observe des vitraux, on traverse un jardin médiéval, on joue, on répond à des quizz, on monte sur la motte comme un chevalier au temps des seigneurs, et on rejoint le circuit de l'étang de Blavon sur les thèmes de la biodiversité et du sport. Pour les amateurs de trésors, un geocaching est disponible avec l'application *Trésors de Haute-Bretagne*.

Plus d'infos : www.lacdetremelin.com

9

8 DÉCOUVRIR NOTRE CARTE DU FUTUR

Sur le site de Montfort Communauté, et en tournée dans toutes les mairies, 4 panneaux font le point sur le Plan Local d'Urbanisme intercommunal. Qu'est-ce qu'un PLUi ? Comment s'élabore-t-il ? Quels en sont les grandes étapes et les principaux documents ? Schématiquement et en images, l'exposition rappelle surtout les grandes orientations retenues pour le développement du territoire : garantir un cadre d'habitat de qualité pour tous, préserver les paysages, organiser les mobilités, aménager les bourgs, valoriser les ressources naturelles…

Plus d'infos : www.montfortcommunaute.bzh rubrique Vivre

10 ACHETER DES CHÈQUES CADEAUX

10, 20, 30, 50 euros… au total 32 000 euros de chèques Pourpré boutik ont été vendus en 2019. Entreprises, écoles, collectivités ou particuliers… pour Noël, la Fête des pères, Fête des mères ou simplement pour le plaisir d'offrir. 119 boutiques de Montfort Communauté acceptent le règlement en chèque Pourpré boutik.

Plus d'infos : pourpre-boutik.fr

AGIR ENSEMBLE
MONTFORT COMMUNAUTÉ

En 2020

MONTFORT COMMUNAUTÉ

Vous souhaite d'être

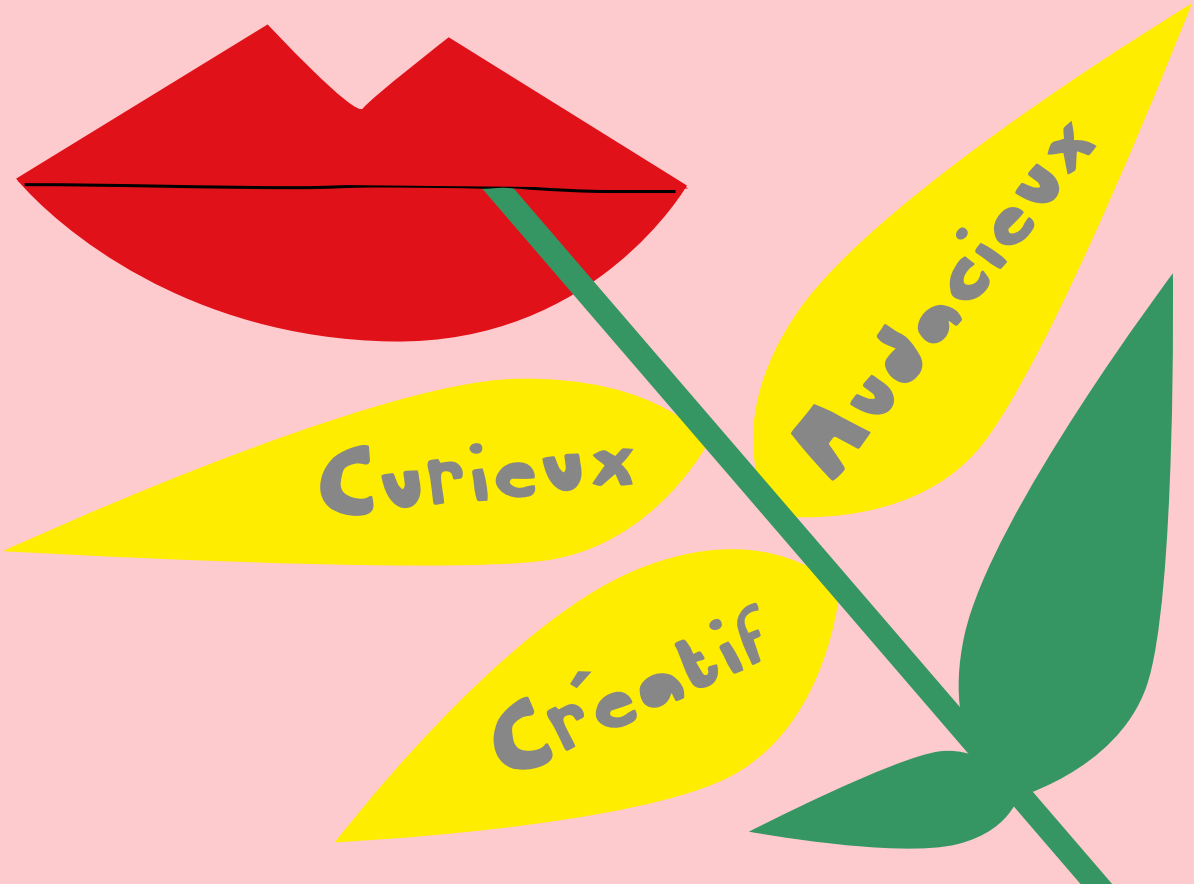

Talensac • Saint-Gonlay • Pleumeleuc • Montfort-sur-Meu • La Nouaye • Iffendic • Breteil • Bédée