WWW.MONTFORTCOMMUNAUTE.BZH
TALENSAC ● SAINT-GONLAY ● PLEUMELEUC ● MONTFORT-SUR-MEU ● LA NOUAYE ● IFFENDIC ● BRETEIL ● BÉDÉE

AGIR ENSEMBLE

N° 45 JUILLET 2018

LE MAGAZINE TRIMESTRIEL DE MONTFORT COMMUNAUTÉ

+ P.18 10 BONNES IDÉES

P.5 ACTUALITÉS
1918-1926 : ENTRER EN PAIX

P.16 VOS VOISINS ONT DU TALENT
Dany Fournier

P. 10 GRAND FORMAT

DANS LE JUKE-BOX DE MONTFORT COMMUNAUTÉ

AGIR ENSEMBLE MONTFORT COMMUNAUTÉ

INFOS PRATIQUES

L'HÔTEL MONTFORT COMMUNAUTÉ

est ouvert au public du lundi au vendredi de 9h à 12h
et de 14h à 17h30 (17h le vendredi).

4, place du Tribunal - 35160 Montfort-sur-Meu
02 99 09 88 10
accueil@montfortcommunaute.bzh

LES SERVICES AU PUBLIC DE MONTFORT COMMUNAUTÉ :

Le Point Accueil Emploi
Du lundi au vendredi de 9h à 12h (fermé le mercredi).
Sur rendez-vous au 02 99 09 25 69.
Les mardis et vendredis après-midi uniquement sur RDV.

Le Relais Parents Assistants Maternels
Sur rendez-vous au 02 99 09 88 12
du mardi au vendredi de 14h à 17h30.

Le service Sports et Nature
Ouvert le lundi et le mercredi de 9h à 12h et de 14h à 17h
sur rendez-vous au 02 99 09 88 10 les autres jours.

L'Office de Tourisme (Lac de Trémelin - Iffendic)
Tous les jours de 10h30 à 12h30 et 13h30 à 18h

L'aparté (Lac de Trémelin - Iffendic)
Juillet et août : du mardi au dimanche de 14h à 18h
Septembre : du lundi au vendredi de 14h à 18h
02 99 09 77 29

LES PERMANENCES À L'HÔTEL MONTFORT COMMUNAUTÉ

DÉSIGNATION	JOURS ET HEURES DE PERMANENCE
A.D.I.L. 35 (Agence Départementale d'Information sur le Logement)	1er jeudi du mois de 9h à 12h - Fermé pendant les vacances scolaires
C.A.F. (Caisse d'Allocations Familiales)	Les mercredis de 9h à 12h et de 14h à 16h Fermé pendant les vacances scolaires
CARSAT (Assurance retraite)	Tous les lundis de 9h à 12h et de 13h30 à 16h30 Sur RDV au 3960
C.I.C.A.S. (Centre d'Information Conseil et Accueil des Salariés) (Retraite complémentaire)	Tous les lundis de 9h15 à 12h et de 13h30 à 15h50 Sur RDV au 0 820 200 189
C.I.D.F.F. (Centre d'Information des Femmes et des Familles) (Aide Juridictionnelle) (Permanences juridiques de 14h à 17h)	2e et 4e jeudis du mois Sur RDV au 02 99 30 80 89
CONCILIATEUR DE JUSTICE	1er jeudi du mois l'après-midi sur RDV auprès de la Police municipale au 02 23 43 10 43
C.P.A.M. (Caisse Primaire d'Assurance Maladie) (Sécurité Sociale)	Tous les vendredis de 9h à 12h Sur RDV au 3646 Fermé pendant les vacances scolaires
ESPACE MÉDIATION (Médiation Familiale)	Sur RDV au 02 99 38 40 28

Retrouvez les partenaires et les permanences de Montfort Communauté, avec les jours et heures d'ouverture, sur le site :
montfortcommunaute.bzh

ÉDITORIAL

CHRISTOPHE MARTINS
PRÉSIDENT DE MONTFORT COMMUNAUTÉ

L'actualité des mouvements sociaux nous rappelle à quel point nos territoires ont besoin de mobilités. Nous avons la chance, sur le territoire de Montfort Communauté, de disposer d'un important réseau de voiries départementales, d'une gare, d'une halte ferroviaire et du service de cars Illenoo. Même si les transports collectifs ne captent qu'une petite partie des déplacements, il est vital de continuer à être bien desservis. Derrière la problématique de la mobilité, il y a de nombreux enjeux. D'abord celui de la sécurité. Sans entrer dans le débat de la limitation de vitesse, nous devons améliorer nos infrastructures pour que tous, quel que soit l'engin, puissions circuler en toute sérénité.

« OUI, C'EST AVEC NOTRE HISTOIRE, NOS SPÉCIFICITÉS ET NOS ENVIES DE CONSTRUIRE ENSEMBLE QUE MONTFORT COMMUNAUTÉ CONTINUE D'AVANCER »

Sérénité aussi mise à rude épreuve à cause des embouteillages vers Rennes, toujours plus importants et récurrents. Il faudra qu'Ensemble, Département, Région, Rennes Métropole et nos communautés, nous nous organisions avec l'État pour une meilleure gestion « routière ».

Autre enjeu de taille, celui de l'accès à l'emploi. Pour éviter que tout le monde ne se déplace à Rennes, il nous faut développer l'emploi local. C'est pourquoi, après avoir accueilli XPO sur le parc de Bédée-Pleumeleuc, nous sommes très heureux d'y recevoir, dans les prochains mois, un nouveau groupe de transport, avec, d'ici quatre ans, plus de 110 créations d'emplois.

Nous changeons d'époque et nous devons nous adapter. C'est, par exemple, la mise en place d'un service de location de vélos électriques, le projet pour faire que les circuits courts, le bio, aient pleinement leur place dans nos restaurants municipaux. Mais c'est surtout la volonté de travailler ensemble à l'écriture d'un projet commun au travers d'un nouveau Plan Local d'Urbanisme Intercommunal.

Tel le sous-marin *Nautilus* imaginé par Jules Verne dans *Vingt mille lieues sous les mers*, nous devons être « mobiles dans la mobilité » sans oublier nos racines, nos valeurs de solidarité (ex. : le programme d'animation destiné à nos aînés) ou nos atouts ; et la musique en est un sur notre territoire.

Bonnes vacances et bonne lecture.

SOMMAIRE

N° 45 JUILLET 2018

10

GRAND FORMAT

DANS LE JUKE-BOX DE MONTFORT COMMUNAUTÉ

9

DÉCRYPTAGE

Notre carte du futur

15

VOS VOISINS ONT DU TALENT

La tête sous l'eau
Une petite balle perdue ?
Hervé, les bons tuyaux

17

À L'AFFICHE

Are you curious ?

4

L'ESSENTIEL

1918-1926 : entrer en paix
PAE : j'y vais!
Et vous, vous partez où cet été ?

18

10 BONNES IDÉES

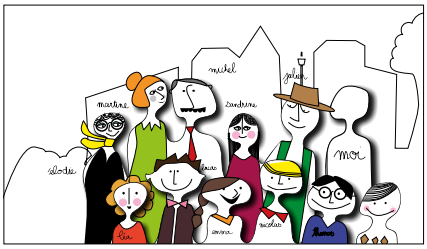

AGIR ENSEMBLE

HÔTEL MONTFORT COMMUNAUTÉ
4, PLACE DU TRIBUNAL
CS 30150
35162 MONTFORT-SUR-MEU CEDEX
02 99 09 88 10
contact@montfortcommunaute.bzh

DIRECTEUR DE LA PUBLICATION : CHRISTOPHE MARTINS
RÉDACTION : STÉPHANIE BÉCHU, SERVICE COMMUNICATION MONTFORT COMMUNAUTÉ
CRÉDIT PHOTOS : SERVICE COMMUNICATION MONTFORT COMMUNAUTÉ
CONCEPTION GRAPHIQUE ET MAQUETTE : ACIS&GALATÉ
DIFFUSION : C-PRES
IMPRESSION IMPRIMERIE DES HAUTS DE VILAINE
ISSN : 1764-2604
TIRAGE : 11 100 EXEMPLAIRES

IMPRIMÉ SUR PAPIER PEFC

Photo de couverture : izusek/Istockphoto

PROCHAIN NUMÉRO : OCTOBRE 2018

VIVRE

ZOOTHÉRAPIE

D'avril à juin, 300 tout-petits ont profité de rencontres privilégiées avec des animaux spécialement venus pour les voir. Une caresse aux lapins, un petit coup de brosse aux cochons d'inde, une feuille de salade à la chèvre… entre chiens, poules et canes, les enfants, accompagnés de leurs parents ou assistants maternels, et sous le regard de la zoothérapeute en charge des séances, ont apprécié ce contact direct avec les animaux. Au total 10 séances ont été organisées par le RPAM* dans le cadre du projet annuel sur les émotions de l'enfant et leur rôle dans la construction de l'estime de soi.

* Relais Parents Assistants Maternels

ENTREPRENDRE ET TRAVAILLER

LES MATINALES DES ENTREPRISES

Une envie, une idée, un projet ? une seule question : comment obtenir un financement ? Rendez-vous le 28 septembre de 9h à 11h pour la matinale « Des solutions de financement pour vos projets » ! 3 thématiques seront abordées : le financement participatif, qu'est-ce que c'est, comment en profiter ? Les solutions de financement au niveau régional et le PASS Commerce et Artisanat de Montfort Communauté.
Toutes les formations, ateliers… sont dans l'agenda économique sur www.montfortcommunaute.bzh rubrique Entreprendre et travailler

VIVRE

LE SAVIEZ-VOUS ?

Depuis quelques mois, il est possible de dialoguer en temps réel avec la gendarmerie via les réseaux sociaux Facebook ou sur Twitter. Cela s'appelle la brigade numérique. Composée de 20 gendarmes et basée à Rennes, elle répond aux sollicitations non urgentes émanant de tout le pays. Objectif : renseigner les usagers en matière de démarches ou de prévention et les orienter vers des services existants comme la pré-plainte en ligne.

www.facebook.com/BrigadeNumeriqueGendarmerie/
ou sur Twitter @gendarmerie. En cas d'urgence : contacter le 17 ou le 112

235

seniors et 15 accompagnateurs se sont retrouvés au cinéma La Cane de Montfort pour la projection du film *Les dents, pipi et au lit* offerte par Montfort Communauté au mois d'avril. Une première qui ouvre la voie à un projet de programmation annuelle destinée aux plus de 70 ans sur le territoire. Objectif : rompre l'isolement.

SORTIR

INFOS BAIGNADE

Avant de prendre son maillot, sa serviette et sa bouée pour aller se baigner au lac deTrémelin, pensez à vérifier les conditions : horaires de surveillance, qualité de l'eau, en faisant un petit crochet par le site internet de l'office de tourisme : www.lacdetremelin.com ou en suivant leur page Facebook @lacdetremelin
Durant l'été, l'équipe de Breizh Sauvetage assurera la surveillance de tous les baigneurs tous les jours du 30 juin au 2 septembre et le week-end des 8/9 septembre. Les horaires ? De 13h30 à 19h.
Le saviez-vous ? Iffendic a de nouveau obtenu le pavillon bleu pour, entre autre, la gestion de sa plage à Trémelin et la qualité de son eau. Et de juin à septembre, l'Agence Régionale de Santé procède toutes les semaines à des prélèvements pour assurer une baignade dans les conditions optimales de sécurité.
Info + : pour les adeptes de plongeons, un ponton est de nouveau installé sur la zone de baignade.

SE CULTIVER

1918-1926 : ENTRER EN PAIX

Cent ans après la fin de la Première Guerre mondiale, Montfort Communauté poursuit son devoir de mémoire et ouvre aux habitants deux fenêtres sur la sortie de Grande Guerre.

Exposition du 12 juillet au 14 décembre

La première fenêtre s'ouvre sur l'entrée en paix de 1918 à 1926 au travers d'une ambitieuse rétrospective. Sur les murs de la salle d'exposition : des jalons de notre mémoire collective. Dans les vitrines : des pièces d'époque inédites, sorties tout droit de collections privées. Le tout ponctué d'histoires locales glanées au fil d'expéditions dans les archives municipales et départementales. Une exposition qui raconte combien le retour à la paix est difficile. Car la paix est non seulement fragile, mais elle s'acquiert, elle se cultive, elle se gagne.

Exposition ouverte à l'Hôtel Montfort Communauté – 4, place du Tribunal - du mardi au samedi de 14h à 18h (du 12 juillet au 1er septembre) et du lundi au vendredi de 14h à 18h (à partir du 1er septembre.) Entrée libre.
Vernissage de l'exposition le jeudi 12 juillet à 18h30 en compagnie du Duo Séraphine (lire p. 14)
Accueil des scolaires et des groupes le matin sur réservation : cecile.delarue@montfortcommunaute.bzh / 02 99 09 77 29

Bande dessinée au collège

La deuxième fenêtre s'ouvre, quant à elle, sur la condition des femmes dans l'immédiat après-guerre. Le retour brutal au foyer loin des promesses d'émancipation entraperçues pendant le conflit. Sous la forme d'une bande dessinée et d'une expo, deux classes de 4e du collège Louis-Guilloux de Montfort, accompagnées par l'autrice et illustratrice Laëtitia Rouxel, ont travaillé pendant huit mois sur « La Grande Guerre, un tournant dans l'histoire des femmes ? »

Vernissage de l'exposition le jeudi 13 septembre à 18h30 au collège Louis-Guilloux*

* Ce projet de résidence artistique en collège a été financé dans le cadre du Fonds d'accompagnement artistique et territorial (FAAT) du Département. Il a été entrepris – en partenariat avec le collège – par le service Vie sociale de l'agence départementale du Pays de Brocéliande et porté par le service Action culturelle de Montfort Communauté, le service Action culturelle du Département et le service des publics des Archives départementales.

DU 12 JUILLET AU 14 DÉCEMBRE
1918-1926 : entrer en paix, sortir de la Grande Guerre en Pays de Monfort

15 ET 16 SEPT.
« La Grande Guerre, un tournant dans l'histoire des femmes ? » aux Archives départementales d'Ille-et-Vilaine.

DIMANCHE 23 SEPT.
Rencontre dédicace avec Laëtitia Rouxel au festival Pré en Bulles (Bédée) autour de l'exposition « La Grande Guerre, un tournant dans l'histoire des femmes ? »

DE SEPT. À NOV.
Cycle « La Grande Guerre au cinéma »
Jeudi 27 septembre, 20h30
Cessez-le-feu d'Emmanuel Courcol
Jeudi 11 octobre, 20h30
La vie et rien d'autre de Bertrand Tavernier
Mercredi 7 novembre, 17h30
Adama de Simon Rouby (à partir de 8 ans)
Tarifs : 4 € pour les séances adulte / 3,50 € pour la séance enfant*
Tarifs préférentiels proposés dans le cadre de la convention signée entre le cinéma La Cane et Montfort Communauté.

DU 12 AU 14 OCT.
Exposition et rencontre avec les collégiens et Laëtitia Rouxel au festival de BD Quai des Bulles (Saint-Malo)

07 | 08 | 09 | 10 | 11 | 12

ROUGER

À RIO

En remportant la dernière course des sélections Équipe de France qui se sont déroulées début mai à Pau, Cédric Joly est monté sur le podium des championnats de France Élite. Et surtout il a obtenu sa première sélection en équipe de France ! Aussi, après avoir tout récemment remporté le titre de champion d'Europe par équipe, il sera au départ des championnats du monde à Rio de Janeiro fin septembre. C'est la première fois qu'il fait partie des trois meilleurs Français autorisés à représenter la France dans les compétitions internationales de canoë-kayak. Après ses titres mondiaux et européens dans les catégories -18 ans et -23 ans, il passe le cap des seniors !

À TRÉMELIN

Pour tous ceux qui ne seraient pas au Brésil pour les championnats du monde, le lac de Trémelin accueillera, de son côté, les 29 et 30 septembre, la finale régionale jeunes de canoë-kayak !

VIVRE

CONNECTÉ !

Ce n'est pas parce qu'on est agriculteur ou que l'on habite à la campagne qu'on n'est pas à la pointe des nouvelles technologies. La preuve par le comice ! Drones, tablettes, applications, imprimantes 3D et autres matériels de créations numériques se sont donné rendez-vous le samedi 1er septembre à Saint-Gonlay pour la nouvelle édition de la fête de l'agriculture sur le thème « La ruralité connectée ». Entre concours traditionnels, banquets et baptêmes de tracteurs pour les enfants, on parle drones et applications métiers et on découvre le village grâce à l'application geocaching de chasse au trésor ! En bref, côté champs, les agriculteurs présentent leurs bêtes et les produits du jardin et on s'inscrit à des ateliers de cuisine… Côté bourg, des visites de l'école d'antan sont organisées, le Fam'Lab s'installe à la salle polyvalente et la Barakafé ouvre ses portes à la biodiversité ! Et pour passer de l'un à l'autre, on peut même profiter d'un prêt de vélo à assistance électrique !

www.saintgonlay.fr

VIVRE

CAP OU PAS CAP 2018

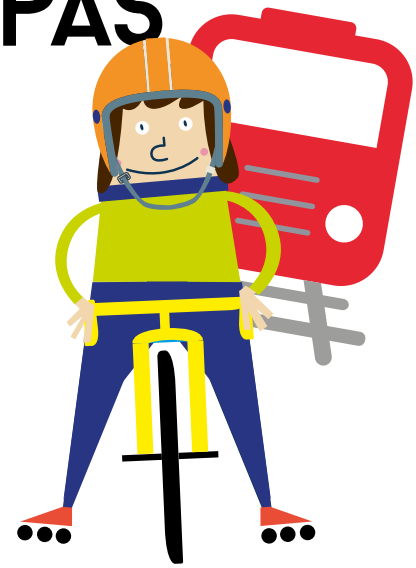

Il y a Koh Lanta à la télé avant l'été. Et il y a Cap ou pas cap à Montfort Communauté après la rentrée ! Du 1er au 19 octobre 2018, le défi mobilité revient sur le même principe que la première édition 2017 : partager sa voiture ou la laisser au garage pour tester d'autres modes de déplacement. Train, car, covoiturage, vélo à assistance électrique ou même trottinette, chaque participant est accompagné grâce à une feuille de route savamment réfléchie, au cas par cas, par des partenaires comme la SNCF, Illenoo, Brocéliande Bike ou Ehop covoiturage. Les nouveautés pour l'édition 2018 : le coaching par les testeurs 2017 et un QG à la gare de Montfort pour des moments d'échanges et de convivialité ! En 2017, 22 testeurs ont été cap de parcourir plus de 10 000 km sans voiture solo. L'équipe 2018 fera-t-elle mieux ?

Pour faire partie de l'aventure, un formulaire en ligne est à remplir sur le site de Montfort Communauté à partir du 10 juillet. Une réunion d'information est d'ores et déjà prévue le jeudi 13 septembre à 18h à la gare de Montfort.

Service Développement durable, 02 99 09 88 10

VIVRE

À BICYCLETTE !

VOUS CHERCHEZ PLUTÔT À :

PROFIL A
Expérimenter de nouvelles sensations

PROFIL B
Ne plus aller à la station-service

PROFIL C
Vous sentir plus proche de la nature

PROFIL D
Ne jamais rien changer

Réponses A, B et C : le vélo à assistance électrique (le VAE) est fait pour vous ! À partir du 3 juillet, Montfort Communauté met en place un service de location pour expérimenter le VAE. Au tarif de 30 euros par mois, renouvelable au maximum deux fois.

Prendre rendez-vous auprès du magasin partenaire : Concept Vélo à Montfort-sur-Meu - 02 99 09 03 52 (en congés du 10 au 28 août).

ET APRÈS ?

Si vous êtes convaincus, Montfort Communauté offre une aide forfaitaire de 100 € pour l'achat d'un vélo à assistance électrique neuf. Pour en bénéficier, il suffit d'habiter l'une des huit communes de l'intercommunalité et de réaliser son achat auprès d'un magasin du territoire.
Et si le magasin se situe en centre-ville, on vous offre 50€ en chèque Pourpré Boutik !

+ d'infos : Service Développement durable, 02 99 09 88 10

VIVRE

Retenez la date !

MERCREDI 26 SEPTEMBRE 2018 À 20H À BÉDÉE POUR UNE CONFÉRENCE GRAND PUBLIC SUR LE THÈME DE L'ESTIME DE SOI ANIMÉE PAR DELPHINE THÉAUDIN, PSYCHOLOGUE.

Relais Parents Assistants maternels 02 99 09 88 12 ou rpam@montfortcommunaute.bzh

ENTREPRENDRE ET TRAVAILLER

J'Y VAIS !

Pour être accompagné
par une conseillère du Point Accueil Emploi. L'occasion de faire le point et de bénéficier de conseils personnalisés sur la recherche d'un emploi, les démarches administratives ou sur des possibilités de formation quel que soit son statut (demandeur d'emploi, salarié…). Le PAE c'est aussi le lieu pour prendre contact avec d'autres partenaires de l'insertion professionnelle : la mission locale, Eurêka Emplois Services…

Pour consulter les annonces
Ici, pas une offre n'échappe au filet des conseillères du Point Accueil Emploi : les offres de Pôle Emploi, les offres locales, celles des autres Points Accueil Emploi du Pays de Brocéliande. On y trouve aussi les annonces du Centre de gestion 35 (pour les offres dans les services publics), des agences d'intérim et de Cap Emploi (pour les personnes handicapées)... Et pour faciliter les démarches, des sites de recherche d'emploi sont spécialement sélectionnés en fonction de chaque profil.

Pour imprimer un document,
ou pour utiliser le scanner, passer un appel, profiter d'une connexion Internet… Un espace informatique et un espace téléphonique sont accessibles en toute autonomie ou avec l'appui des conseillères.

Pour s'informer
Formation, droit du travail, métiers, techniques de recherche d'emploi… Au Point Accueil Emploi, les conseillères ouvrent leur bibliothèque à tous les habitants en quête d'infos.
Le PAE est ouvert les lundis, mardis, jeudis et vendredis de 9h à 12h sans RDV / les mardis et vendredis après-midi uniquement sur RDV.

PAE - 4, place du Tribunal à Montfort-sur-Meu - 02 99 09 25 69 - pae@montfortcommunaute.bzh
Et pour être connecté aux infos du PAE : rejoignez le groupe Facebook du PAE ou suivez l'actu sur www.montfortcommunaute.bzh rubrique Entreprendre et travailler

193

C'est le nombre de porteurs de projets qui ont bénéficié en 2017 du soutien de l'Antenne 3C, un lieu unique à Montfort-sur-Meu où commerçants, artisans, industriels, prestataires de services et agriculteurs peuvent être conseillés et accompagnés dans leurs démarches de création ou de reprise d'entreprise. En bref, une aide sur mesure, disponible à deux pas de chez soi, pour tous ceux qui se lancent (ou qui sont déjà lancés) dans l'aventure entrepreneuriale. Comment ? Tous les mois, localement, l'Antenne 3C organise des matinées et des ateliers thématiques pour les créateurs et repreneurs. Il est également possible de prendre rendez-vous auprès de conseillers spécialisés.

Antenne 3C, place Saint-Nicolas à Montfort-sur-Meu – 02 99 09 32 00 antenne3c@ille-et-vilaine.cci.fr
Agenda économique à retrouver sur www.montfortcommunaute.bzh

SORTIR

L'NFO TOURISTIQUE

Depuis le mois de juin, l'équipe de l'office de tourisme a déménagé sur les berges du lac de Trémelin. C'est dans ce bâtiment aux allures de navire amiral que les conseillères de Montfort Communauté accueillent les visiteurs pour les orienter vers les incontournables de la Destination Brocéliande. Un escadron de points d'informations, sous forme de bornes tactiles, est, quant à lui, à la disposition de tous et en accès libre à Bédée, à côté de la mairie et à Montfort, au 4 place du Tribunal, dans la cour de l'Hôtel Montfort Communauté.

www.lacdetremelin.com

BOUGER

NOUVEAUTÉ

À partir du 1er juillet, le centre aquatique Océlia fait davantage de place pour ses nageurs. Les lundis, mardis, jeudis et vendredis, le bassin d'activités sera désormais ouvert en libre accès de 14h à 16h. Il sera également accessible le dimanche toute la journée en plus du bassin sportif et du bassin ludique !
Ce changement intervient dans le cadre du renouvellement de la délégation de service public attribuée à Prestalis par Montfort Communauté.

Plus d'infos : www.ocelia.fr ou sur Facebook @ocelia

VIVRE

60 000 M³ D'EAU

Premier chantier pour Montfort Communauté depuis le transfert de la compétence « eau » le 1er janvier 2018 : la remise en service de l'usine de l'Asnière. Elle contribue, pour partie, à alimenter en eau le réseau de distribution des habitants de Montfort-sur-Meu.
Situés sur les hauteurs de la ville, les drains, ces tuyaux percés qui recueillent l'eau des champs avant d'être traitée par l'usine de l'Asnière dataient de 1930. S'ils recueillaient une eau de qualité, leur vétusté les rendait impropres à l'utilisation (coloration et goût de l'eau, problèmes de débit et de pression…). « *Pourtant cette ressource en eau peut fournir jusqu'à 60 000 m³ d'eau par an* », souligne Éric Blaize, responsable des services techniques à la communauté de communes. C'est pourquoi Montfort Communauté a lancé des travaux de réfection. Certaines conduites ont été remplacées, d'autres seront réhabilités par l'intérieur.
Au total, 1 170 mètres de canalisations vont être revus. Des travaux qui coûtent quelque 140 000 euros HT mais avec, à la clé, une baisse de la facture d'eau des habitants de Montfort.

11

C'est le nombre d'entreprises ayant participé aux deux premières matinales d'information sur les thèmes du recrutement en avril et du numérique en juin.

Présentation complète à retrouver dans la boîte à outils de la rubrique Entreprendre sur le www.montfortcommunaute.bzh

SE CULTIVER

ET VOUS, VOUS PARTEZ OÙ CET ÉTÉ ?

Pour patienter avant le grand départ ou pour profiter à deux pas de la maison du plaisir des congés, du soleil et du farniente, le Réseau des médiathèques Avélia vous propose de Partir en livre !

Un vrai programme de vacances, du 3 juillet au 28 août, avec :

* Des siestes voyageuses accompagnées de goûters gourmands. On en profite dès 4 ans (deux dates sont dédiées aux 0-3 ans, sur inscription)
* Des balades « Carnets de voyage », dès 14 ans, en compagnie de l'artiste Charlotte Keraudren. On se promène, on observe et on apprend à croquer son environnement entre deux trésors glanés sur le chemin.
* Des ateliers bricolo-poétiques ou comment se fabriquer des badges (ou des cartes !) en piochant des mots et des images dans des livres vintage.
* Une médiathèque au bord du lac pour bouquiner, discuter et se détendre.

Mais aussi une expo photo, un atelier BD, une soirée frissons et bien sûr pas d'été sans un festival !

Le mercredi 18 juillet de 11h à 19h, le lac de Trémelin accueille la 1re édition du Festi'Livre.
Pour l'occasion, les bibliothèques et les libraires du territoire s'installent au bord de l'eau avec des auteurs jeunesse, science-fiction, fantasy… Une fête familiale avec des ateliers, des histoires chuchotées et des espaces de détente qui s'achèvera en spectacle avec le Cabaret Tortellini et ses numéros de danse et de marionnettes à couper le souffle !

www.avelia.montfortcommunaute.bzh

SORTIR

Direction Lac de Tremelin

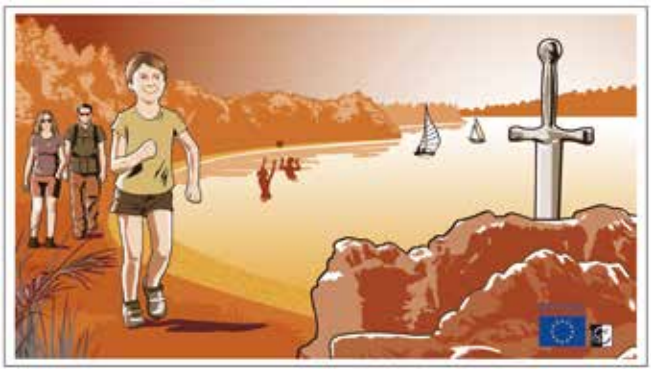

DÉSORMAIS, QUE L'ON VIENNE DE SAINT-BRIEUC, DE RENNES OU DE LORIENT, TOUS LES PANNEAUX MÈNENT AU LAC DE TRÉMELIN. AU TOTAL 20 PANNEAUX SONT EN TRAIN D'ÊTRE POSÉS : DU PETIT PANNEAU DIRECTIONNEL À LA GRANDE PANCARTE SUR LES ROUTES NATIONALES. UNE OPÉRATION DE PRESQUE 14 000 € TTC FINANCÉE À 80 % PAR LE PROGRAMME EUROPÉEN LEADER.

NOTRE CARTE DU FUTUR

Exit les plans locaux d'urbanisme communaux. Depuis juillet 2016, les élus de Montfort Communauté ont décidé de réfléchir ensemble au développement du territoire.

ÉTAPE 1

CONNAÎTRE SON TERRITOIRE POUR CONNAÎTRE SES BESOINS

COMMENT ?
Faire un état des lieux
C'est le temps du diagnostic. Toutes les personnes qui vivent et qui agissent sur le territoire sont interrogées pour connaître leurs ressentis et leurs attentes.

OBJECTIF
Identifier les enjeux pour l'avenir

✶ Exemple : comment répondre aux besoins en logement de tous les habitants qu'ils soient primoaccédants, seniors, personnes seules…

ÉTAPE 2

DÉFINIR UN PROJET POUR DEMAIN

COMMENT ?
Réaliser la carte du futur c'est-à-dire le PADD (Projet d'Aménagement et de Développement Durable)
C'est une projection dans l'avenir : le PADD expose de manière claire et précise les orientations et la carte du futur pour les 10 à 15 années à venir.

OBJECTIF
Définir des orientations et des objectifs

✶ Exemple : chiffrer la production de logements à atteindre par an

ÉTAPE 3

SE DONNER LES MOYENS

COMMENT ?
Réglementer la carte du futur
C'est la traduction réglementaire de la carte du futur. Chaque parcelle est qualifiée en zones agricoles, zones à urbaniser… selon les objectifs choisis lors de l'étape 2. Un règlement est défini pour chaque zone.

OBJECTIF
Atteindre les objectifs fixés

ÉTAPE 4

APPROUVER LA CARTE DU FUTUR

COMMENT ?
Formaliser la procédure
Grâce, notamment, à la mise en place d'une enquête publique et à l'intervention d'un commissaire enquêteur indépendant, on s'assure de la prise en considération de toutes les remarques.

OBJECTIF
Avoir une carte du futur construite ensemble dans l'intérêt de tous

AVEC QUI ?

Les maires de chaque commune
Avec des entretiens individuels.

Les habitants
Avec un questionnaire en ligne et deux ateliers qui se sont déroulés les 13 et 20 juin à Pleumeleuc et à Talensac.

Les « experts » (c'est-à-dire les professionnels ou personnes publiques associées)
Avec des ateliers thématiques :
✶ Économie / Commerce / Service / Agriculture
✶ Démographie / Habitat
✶ Mobilités / Équipements publics
✶ Tourisme / Paysage / Patrimoine / Cadre de vie
✶ Environnement / Développement durable

QUESTIONNAIRE EN LIGNE

Et vous qui y habitez ou qui y travaillez, que pensez-vous du territoire de Montfort Communauté ?
En 31 questions et moins de 10 minutes, participez à dessiner la carte du futur en donnant vos impressions et vos envies pour demain !
www.montfortcommunaute.bzh
rubrique Vivre

DANS LE JUKE-BOX DE MONTFORT COMMUNAUTÉ

Vous êtes plutôt musique classique ou électro, traditionnelle ou punk, lambada ou macarena ? Qu'importe ! Dans le juke-box de Montfort Communauté, l'orgue d'Alain Fromy côtoie la guitare de Noel Gallagher. Alors, mettez une pièce ou sortez la partition et embarquez pour un petit tour en do ré mi du territoire !

230 000 EUROS
C'est le montant du soutien au fonctionnement de l'EMPB et de La Flume engagé par Montfort Communauté en 2018.

DONNER LE *LA*

Oubliez Bigflo et Oli, Bouba et Chantal Goya… Dans les espaces jeux associatifs de Bédée, Breteil et Talensac, le duo star se prénomme Jacqueline et Annie ou « Chansons douces », de leur nom de scène. L'une est flûtiste, l'autre chanteuse. Elles sont retraitées-bénévoles et leur plaisir c'est de partager des petits moments musicaux avec les 0-3 ans. Elles alternent entre flûte traversière, harmonica, xylophone et toutes sortes d'instruments aux sonorités de grenouilles ou d'oiseaux… le tout accompagné de jeux de doigts, de danses et de rondes ! En bref : un joyeux concert participatif ! Et c'est tant mieux, car la musique est une terre d'aventure qui aide chacun à grandir.

Quand on apprend à faire de la musique, on apprend à développer sa motricité, que ce soit en manipulant les instruments, en jouant avec ses doigts, ou en faisant des vocalises. On apprend aussi à s'exprimer. *« Mieux entendre, c'est mieux comprendre, mieux parler et mieux se faire comprendre. Faire de la musique c'est sensibiliser l'imaginaire, la créativité, l'affectivité mais aussi le corps, car par essence la musique est mouvement »*, explique Philippe Bouteloup, auteur du livre Des musiciens et des bébés [1]. →

LE SAVIEZ-VOUS ?

Depuis janvier 2017, la compétence « Enseignement musical » a été transférée à la communauté de communes. Celle-ci est déléguée au syndicat mixte intercommunal de l'École de Musique du Pays de Brocéliande (EMPB), sauf pour la commune de Breteil qui adhère au syndicat de l'école de musique de La Flume.

Le plus dur, c'est de choisir

C'est pourquoi à l'École de Musique du Pays de Brocéliande (EMPB) comme à l'école de La Flume à Breteil, on accueille les enfants dès 4 ans pour les éveiller aux plaisirs de la musique. Un jardin musical où les enfants apprennent à écouter, où ils chantent et expérimentent le rythme par séances de 30 minutes. *« À partir de 5-6 ans, on rajoute la manipulation à l'éveil »*, indique Yves Trovel, directeur de l'EMPB. Puis, à 6 ou 7 ans, le jardin s'ouvre sur le champ des possibles avec l'atelier multi-instruments. Pendant une année, les enfants gratouillent des cordes, soufflent dans tout ce qu'ils trouvent et tambourinent à l'envi. Pour une fois c'est autorisé, et même recommandé, pour pouvoir essayer tous les instruments enseignés à l'école de musique et faire son choix !

Violon, contrebasse, flûte traversière, clarinette, cor, trombone, piano ou batterie… tous les instruments se louent pour commencer. Le temps de découvrir l'instrument, d'apprendre le langage de la musique et d'expérimenter la pratique en groupe : les trois piliers qui constituent la formation diplômante de l'enseignement musical. Et pour que la pratique de la musique soit accessible à tous, les formules sont adaptées et adaptables à ceux qui préfèrent le mode loisirs, le mode collectif ou même assisté par ordinateur. Les tarifs aussi s'adaptent puisque tous les parcours sont soumis au quotient familial.

www.empb.fr et pour les Breteillais www.laflume-musique.com

1 Extrait de l'ouvrage *Des musiciens et des bébés*, de Philippe Bouteloup, disponible pour tous les professionnels de la petite enfance auprès du Relais Parents Assistants Maternels – 02 99 09 88 12 – rpam@montfortcommunaute.bzh

10 000 EUROS
C'est le montant versé à l'EMPB par Montfort Communauté en 2018 pour l'achat de nouveaux instruments.

50 000 EUROS
C'est l'enveloppe prévue par Montfort Communauté, chaque année, destinée à soutenir les manifestations culturelles

DES ASSOCI
QUI FONT VIBRER LE

Chaque année, Montfort Communauté prévoit une enveloppe de 50 000 euros destinée à soutenir les manifestations culturelles. Et parmi elles, celles ayant trait à la musique. *« Le soutien aux associations est laissé à la discrétion de chaque commune,* explique Jean-Louis Langevin, vice-président en charge de l'Action culturelle. *Par contre, Montfort Communauté soutient les événements culturels, comme les concerts, car ils profitent à tous les habitants en dépassant largement les frontières communales. »* Actuellement, elles sont huit à être accompagnées de manière privilégiée grâce à des aides à la diffusion.

L'ensemble vocal Alain Fromy

Avec son atelier de chant choral ouvert à tous. Il réunit les amoureux du chant et leur offre le plaisir de chanter avec un orchestre. L'ensemble organise chaque année trois concerts à Montfort : un concert de Noël, un concert Chœur et Orchestre au mois de juin et une soirée Envie de chanter.

www.ensemblevocalalainfromy.fr

© Art Culture Loisirs Iffendic

© Michel2Montfort

© Nico M Photographe

ATIONS TERRITOIRE

Y'a d'la voix
Tous les deux ans, l'association iffendicoise organise au mois de mai un festival de chant choral. Prochaine édition du 17 au 19 mai 2019.
yadlavoix35.e-monsite.com

Les amis de l'orgue
Pour découvrir, pour apprendre ou pour écouter. Tous les étés, les mercredis sont l'occasion d'ouvrir les portes de l'église pour faire découvrir l'instrument au plus grand nombre grâce à une série de concerts. Les 17 et 26 juillet et les 9 et 23 août.
www.orguemontfort.fr

L'Académie Paul Le Flem
Accompagnée pour l'aide à la diffusion de quatre concerts organisés dans les églises du territoire. Prochaines dates : le 16 septembre à l'église d'Iffendic et le 7 octobre à l'église de Pleumeleuc.
www.academiepaulleflem.jimdo.com

OCB : l'Orchestre et Chœur de Brocéliande
Ensemble vocal composé d'un chœur et d'un orchestre classique. Ils associent professionnels et amateurs pour diffuser leur répertoire qui court du XVIe siècle à nos jours, dans tous les lieux de vie du territoire.

Le Centre Créatif Musical de Montfort.
C'est l'association à rejoindre pour tous les musiciens dont le plaisir est de jouer en groupe. Reprise de musiques actuelles ou créations, l'objectif : se produire sur scène ! Quatre de leurs concerts sont soutenus par Montfort Communauté.

L'association Art Culture et Loisirs d'Iffendic.
Elle est à l'origine d'une saison culturelle avec des artistes de renom, mais aussi des découvertes qu'elle programme chaque année à la salle de spectacle La Chambre au Loup. Quatre de leurs concerts sont soutenus par Montfort Communauté.
À suivre sur Facebook : @ArtCultureLoisirsIffendic

Le Festival du Roi Arthur[2].
Avec ses 30 000 festivaliers en 2017, l'événement musical de Bréal-sous-Montfort draine tout un territoire. En témoignent tous les bénévoles habitant Montfort Communauté impliqués dans l'organisation. C'est pourquoi depuis l'an passé, la communauté de communes apporte un soutien financier à l'association.
www.festivalduroiarthur.fr

2 Lire 3 questions à Sylvain Guilloteau, président de l'association du Festival du Roi Arthur ci-contre.

3 questions

À SYLVAIN GUILLOTEAU, CO-PRÉSIDENT DE L'ASSOCIATION DU FESTIVAL DU ROI ARTHUR

D'où vient l'idée d'un festival à Bréal-sous-Montfort ?
C'est l'idée de deux jeunes de 20 ans : mon meilleur ami et moi. On est tous les deux originaires de Bréal. C'était en 2007, on est partis en week-end ensemble et à l'heure des grandes idées et des plans farfelus, on a commencé à imaginer comment on pourrait animer notre bourg ! On avait tellement d'idées qu'on en est arrivés à mettre tout sur papier. Le projet du festival était né.

Comment passe-t-on d'une idée à un des festivals à ne pas manquer en Bretagne ?
Quand on s'est lancés en 2008, on a monté une association avec des copains et nos familles. Une grande partie des bénévoles était des proches. Et on a fait 11 000 entrées. Forcément on a voulu continuer l'aventure. Comme on était novices, on avait plein de choses à améliorer. En 2009, on a réuni 15 000 festivaliers. En 2010 on a fait une pause du fait de nos études qui nous amenaient à partir. Et 2011 a été l'année catastrophe. 50 mm d'eau en 48 heures. Bilan : 100 000 euros de déficit… Mais on a remonté la pente grâce au soutien de tous. L'économie d'un festival est très fragile. Du coup cette année on tente une formule avec trois soirées pour mieux répartir nos charges et consolider notre budget !

Qu'est-ce qui caractérise le Festival du Roi Arthur ?
L'esprit familial et convivial. C'est notre ADN, notre marque de fabrique. Nous n'oublions pas d'où nous sommes partis. Ce que j'aime dans l'organisation d'un événement comme celui-là, ce sont les expériences humaines : avec les fournisseurs, les partenaires, les bénévoles, les techniciens… Surtout, on a envie de montrer que, quel que soit le projet, si on joue collectif, on peut casser les codes du quotidien trop souvent individualistes et faire de belles choses !

CINQ CONSEILS
POUR ÉCOUTER DE LA BONNE MUSIQUE

« La musique est un temps d'échange, de plaisir partagé, de relation », raconte aussi Philippe Bouteloup[1]. Alors rien de tel que de chanter, de danser ou d'aller écouter des concerts. Et pas besoin de faire des kilomètres pour en profiter. Petit florilège des dates à ne pas manquer, des spots à ne pas négliger !

1 Pour Servane, directrice de l'office de tourisme, il ne faut pas manquer **les Mercredis du lac à Trémelin**. À chaque soirée son petit programme musical les pieds dans l'eau. Le mercredi 11 juillet, Jean-Yves Bardoul, poète-magicien-musicien-humoriste monte sur les planches pour le concert « Normalement ça marche ». Le mercredi 25 juillet, même scène, le groupe le P'tit Son offre un cocktail à base de jazz, de rock et de musique manouche – À consommer sans modération ! Et le mercredi 1er août, voyage musical assuré par le groupe ADAMH avec des musiques du monde et celtiques pour les amateurs de culture irlandaise. *« Sans oublier qu'au lac de Trémelin, tous les jeudis soir de l'été c'est karaoké, les vendredis soir mini-disco en famille et le dimanche à 16h, animations musicales »*, rappelle la spécialiste du programme de l'été.

2 Le rendez-vous musical de Jérôme, alias Apache, musicien iffendicois, c'est le **Très Tréez Bien Festival**. Chaque année, il se déroule le 1er week-end de juillet dans la campagne iffendicoise. Et cette année, le samedi 7 juillet, il sera sur scène avec sa musique électro festive[3] pour lancer les cinq autres groupes programmés à partir de 19h. Le dimanche, l'ambiance est plus familiale avec une programmation à partir de 13h en partie consacrée aux enfants.

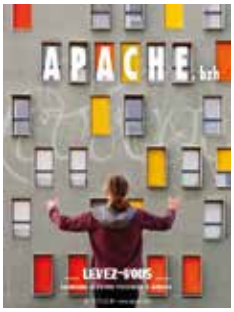

www.treezbienfestival.fr

3 De son côté, le musicien Dany Fournier[4], en bon Gonlaysien, invite tous les habitants à faire un crochet par **la Barakafé**, pour ses concerts, pour son ambiance chaleureuse et l'accueil convivial. À l'écart des sentiers battus, ce joli troquet de campagne sait attirer des artistes hors pair.

4 Le conseil de Bruno Radin, musicien montfortais dans l'orchestre Double Face, serait d'allier bonne musique et info locale en écoutant **la radio Fréquence 8 sur 90.5**.

5 Enfin pour Céline, coordinatrice du Réseau des médiathèques Avélia, rien de tel que **la découverte de nouveaux talents** produits par des labels indépendants. Comment ? En se connectant à **1DTouch** via le site www.avelia.montfortcommunaute.bzh. C'est gratuit ! *« Grâce à la convention que Montfort Communauté vient de signer avec le département d'Ille-et-Vilaine, tous les abonnés des médiathèques ont accès à une plate-forme de musique en ligne avec un million de titres classés par genre, par label, ou grâce aux playlists coup de cœur de l'équipe d'1DTouch. »*

3 L'album CD Levez-vous d'Apache est disponible dans les médiathèques du Réseau Avélia. À réserver sur www.avelia.montfortcommunaute.bzh
4 Lire le portrait de Dany Fournier p. 16.

ZOOM SUR

Le duo Séraphine

Sophie tourne la manivelle, Corinne chante et harangue la foule. Ensemble, elles promènent leur orgue de Barbarie sur les marchés, dans les festivals et jusque dans les repas de famille ou les maisons de retraite, pour partager une musique festive et populaire : la musique de rue. Quand elles ne forment pas le duo Séraphine, Corinne Wissocq est professeur de guitare à l'École de Musique du Pays de Brocéliande et Sophie Luzé, musicienne intervenante à Plancoët. *« La démarche artistique des spectacles alimente l'enseignement que l'on peut donner à nos élèves »*, expliquent-elles. Une polyvalence qu'elles mettent aussi en œuvre dans leurs spectacles. Avec une soixantaine de cartons pour alimenter leur orgue de Barbarie, elles peuvent adapter les chansons et les musiques suivant les publics et suivant les événements. Et c'est justement ce qu'elles ont préparé pour la commémoration de la guerre 14-18. Avec « Chansons en permissions », un programme dédié, elles ont travaillé sur le répertoire des années 1910 à 1920. Ainsi, elles ont rassemblé une heure de chansons de poilus et de ces chansonniers qui, à partir de mélodies connues de tous, réinventaient des paroles. Pour l'occasion, Corinne apportera son ukulélé et Sophie son accordéon et elles alterneront la musique avec des lectures d'extraits de lettres de poilus. Le tout en costume d'époque, bien sûr !

Premier concert à l'Hôtel Montfort Communauté : le 12 juillet à 18h30 à l'occasion du vernissage de l'exposition « 1918-1926 : entrer en paix. Sortir de la Grande Guerre en Pays de Montfort ».

Les Benjamins, champions Bretagne Pays de Loire, ont participé aux championnats de France à Paris. À noter : l'équipe féminine a, elle aussi, participé aux championnats de France.

MONTFORT-SUR-MEU

La tête sous l'eau

Ils ne portent pas de casque, de coudières ou de jambières et pourtant ils jouent au hockey à Montfort-sur-Meu. Y aurait-il une nouvelle patinoire dans le secteur ? En tout cas, ne la cherchez pas car ils n'ont pas besoin de patinoire non plus… Vous séchez ? Alors, enfilez votre maillot de bain et direction la piscine !

Le hockey subaquatique est l'un des rares sports collectifs qui se pratiquent sous l'eau. Le principe ? Deux équipes de six joueurs s'affrontent en apnée au fond d'une piscine et cherchent à shooter un palet d'environ 1,3 kg dans les buts de l'adversaire. « *C'est un sport hyper dynamique,* explique Laurent Broustal, président de l'association Brocéliande Sports Subaquatiques, *et qui oblige à avoir un jeu très collectif et stratégique* ». Car pas besoin d'être un champion de l'apnée pour bien jouer. « *C'est le temps de récupération qui est important, il faut pouvoir retourner rapidement sous l'eau pour se relayer* », poursuit-il. Côté équipement, c'est tout simple : une crosse très courte à la main (gantée), des palmes aux pieds, un tuba à la bouche et un bonnet pour afficher la couleur de son équipe ! À Montfort, on peut commencer à jouer au hockey subaquatique à partir de 10 ans. Les équipes sont mixtes jusqu'à l'âge adulte. Comme ils ne sont pas encore assez nombreux pour participer aux championnats régional et national, ils font souvent équipe avec d'autres clubs, comme celui de La Guerche ou de Combourg, pour certaines catégories. Il n'existe en effet que six ou sept équipes en Bretagne. « *Le hockey subaquatique n'est pas très connu : ce n'est pas un sport qui passe à la TV* », ajoute le bénévole. « *Par contre c'est un sport qui plaît beaucoup aux jeunes.* », précise-t-il.

Pour le moment, les recrutements se font surtout au niveau des autres sections du club. Le Brocéliande Sports Subaquatiques, créé en 2004 alors que le gestionnaire de la piscine avait pris la décision de supprimer l'activité faute de rentabilité, est une association multi-activité. Laurent, l'actuel président, en est un parfait exemple : rentré dans l'association il y a presque 15 ans pour parfaire sa technique estivale de pêche sous-marine, il s'est initié à la bouteille, a passé son monitorat, et s'est même lancé dans la nage en eau vive. « *Au départ nous étions une trentaine d'adultes, aujourd'hui on est plus de 130, de 10 à plus de 70 ans, dans un esprit d'ouverture, une ambiance familiale…* », aime à souligner Laurent. On y pratique l'apnée, la plongée avec bouteille, la pêche sous-marine, le palmage loisir et le hockey subaquatique ! « *Le plus souvent les membres du club passent de l'un à l'autre.* »

En bref, on n'a plus tellement envie de remonter à la surface une fois la tête sous l'eau !

www.broceliandesub.com

Et pour les 10-15 ans, il existe même une section multi-activités tous les samedis matins.

LE HOCKEY SUBAQUATIQUE N'EST PAS TRÈS CONNU : CE N'EST PAS UN SPORT QUI PASSE À LA TV »

SAINT-GONLAY

Une petite balle perdue ?

Le chapeau vissé sur la tête, la besace en bandoulière et la valise à la main, Dany Fournier est un intermittent itinérant du spectacle. Toujours entre-deux, il voyage léger. Dans la tête : les partitions et les chansons ; dans la besace : les cartes de promo de ses spectacles. Et dans la valise : un accordéon ! Car ce Montfortais d'origine, Gonlaysien depuis 15 ans, est accordéoniste de métier !

> **J'AI APPRIS À JOUER DE L'ACCORDÉON AVEC L'ÉCOLE DE MUSIQUE DU PAYS DE BROCÉLIANDE. »**

« J'ai appris à jouer de l'accordéon chromatique avec l'École de Musique du Pays de Brocéliande. Elle venait tout juste d'ouvrir quand mes parents m'y ont inscrit », se souvient-il. Une idée étonnante dans les années 80 où la tendance est plus à la guitare électrique qu'à l'accordéon d'Yvette Horner. Mais Daniel Yves aime à accompagner sa grand-mère dans les repas de famille. Elle chante, il joue ! Un esprit « ambiance de banquet » qui lui est resté.

Aujourd'hui, les Négresses vertes, les Têtes raides ou Richard Galliano sont passés par là, l'accordéon n'est plus ringard ! Et à 44 ans, Dany Fournier s'est fait un nom. Il n'est plus seulement le fils de la ferme de l'Ourme de Montfort, il est aussi et surtout connu pour avoir fait partie des Sergent Pépère, pour tourner avec La Galoupe, pour sillonner la France avec le spectacle de comptoir « Hic ! » de la Compagnie Heïdi a bien grandi... Et certains auront même eu la chance de l'écouter sur une péniche spectacle du côté de Dinan ! Une vraie vie de musicien pour laquelle Dany apprécie le plaisir de faire plaisir, la nécessité de rester toujours ouvert et la liberté du saltimbanque.

Son dernier projet ? Il le mène avec La Galoupe. Ensemble ils revisitent des chansons contestataires et anarchiques. Le spectacle s'intitule La petite balle perdue : *« Une petite balle perdue qui rebondit sur l'actualité pour révéler les consciences ! »*

www.lagaloupe.com

MONTFORT-SUR-MEU

Hervé, les bons tuyaux

L'idée lui est venue par hasard un jour qu'il vadrouillait sur Le Bon Coin. *« J'ai vu des monte-escaliers d'occasion avec des écarts de prix incroyables »*, raconte Hervé Métayer. Du coup, avec son expérience d'ancien ajusteur de chez Citroën devenu concepteur mécanique chez Airbus, il s'est plongé dans l'univers des fauteuils qui peuvent changer la vie des personnes à mobilité réduite. *« La difficulté vient du rail »*, explique l'entrepreneur montfortais. Il faut qu'il soit réalisé en fonction du type d'escalier : du sur-mesure. Donc quand l'escalier est droit, c'est simple, mais quand il tourne, il faut pouvoir l'adapter à chaque configuration. Un problème qu'Hervé décide de résoudre en investissant dans un, puis deux, puis trois, et jusqu'à près de 120 monte-escaliers de la même marque et autant de sections de rail en stock. La société Valeon, l'une des seules à être spécialiste du fauteuil monte-escalier reconditionné en France, voit le jour.

Comment ça marche ? Quelques photos de situation de l'escalier et des paliers et Hervé Métayer établit un devis. Ensuite, il se charge de réadapter les sections de rail en passant par son logiciel de CAO (conception assistée par ordinateur) avant de réaliser une simulation dans son atelier. Il faut compter trois semaines pour la reconfiguration d'un monte-escalier adapté à son domicile, une journée pour la mise en place et la petite formation. Les monte-escaliers de Valeon sont garantis un an. L'avantage ? *« Le monte-escalier installé coûte entre 30 et 50 % moins cher qu'un neuf »*, souligne l'entrepreneur montfortais. Et tout le matériel d'Hervé Métayer est éligible aux aides de l'Anah (Agence Nationale de l'Habitat) : entre 35 et 50 % du montant des travaux suivant ses ressources.

www.valeon.bzh – 06 47 86 65 51

Pour créer son entreprise, Hervé Métayer a suivi le parcours d'accompagnement à la création d'entreprise pour les demandeurs d'emploi.

Insolite. Le Réseau des médiathèques Avélia offre une plongée en trois dimensions dans le monde merveilleux de la bande dessinée avec le voyage au cœur de l'océan de Jim Curious. L'occasion de surfer sur la vague du festival de BD, Pré en Bulles, placé cette année sous le thème de la mer.

ARE YOU CURIOUS ?

Pas besoin de palmes, de masque, ni de tuba pour suivre le héros, le seul accessoire indispensable : les lunettes en carton 3D. Celles qui ont un côté rouge et un côté bleu. L'exposition reprend les dessins de l'album Jim Curious de Matthias Picard en très grand format pour une immersion complète dans les profondeurs marines. Car l'histoire de Jim Curious est avant tout visuelle. Bien calé dans son scaphandre, le personnage plonge explorer les fonds marins. Et, oh ! magie de la superposition du dessin rouge et bleu, grâce aux lunettes, l'exploration subaquatique passe en trois dimensions. Jim descend, descend, descend, croisant poissons, monstres et autres créatures de plus en plus étranges… Mais rien ne l'arrête ! Il descend toujours, remontant le temps à mesure qu'il chute dans les profondeurs : épaves de la Seconde Guerre mondiale, vestiges d'un galion, cité perdue de l'Atlantide… jusqu'à découvrir les formes de vie les plus primitives, méduses étranges et monstres en tous genres…
Une sorte de *Vingt mille lieues sous les mers*, le plaisir de la 3D et le découpage en bande dessinée en plus !

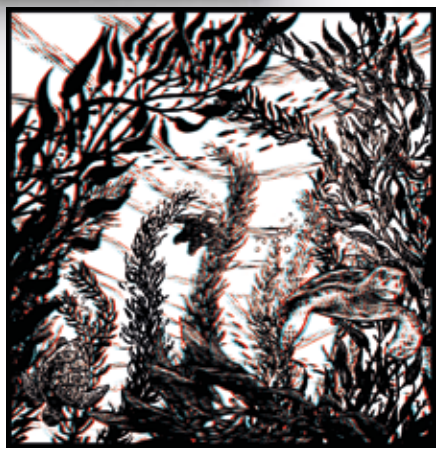

Exposition à découvrir en accès libre au mois d'octobre à la médiathèque d'Iffendic aux horaires d'ouverture, dans le cadre du PAZAPA BD

À VOIR
Les dessins originaux de la BD « La Grande Guerre, un tournant dans l'histoire des femmes ? » de Laëtitia Rouxel présentée en avant-première des festivals Pré en Bulles et Quai des Bulles (lire p. 5).

À DÉCOUVRIR
Juliette Fournier et sa série de bandes dessinées *KAMI*

À FAIRE
Un atelier 3-6 ans autour de l'album jeunesse d'Anna Conzatti *L'île aux crabes*

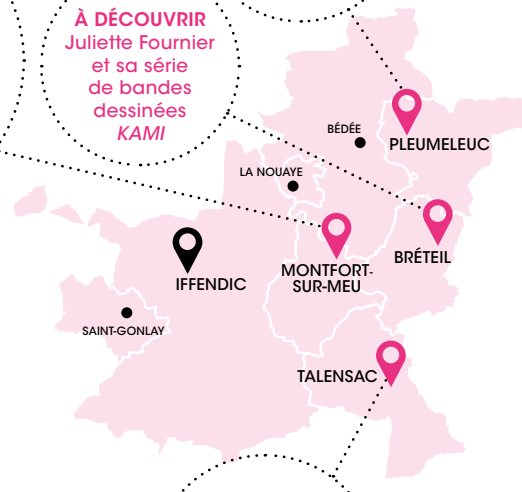

RENCONTRER
L'autrice iffendicoise Gwenola Morizur avec sa bande dessinée *Nos embellies* (lire p. 18).

LA TRAVERSÉE DU PAZAPA BD : EMBARQUEZ DU 7 SEPTEMBRE AU 5 NOVEMBRE 2018

Première escale à L'aparté (lac de Trémelin) avec l'exposition *L'Atlantisme* d'Ihcar. L'autrice illustratrice nantaise, autodidacte et passionnée, emmènera ses visiteurs dans les eaux troubles de leurs souvenirs. Ensuite, cap sur le festival Pré en Bulles le dimanche toute la journée 23 septembre à Bédée. Avec en bonus à 20h30, la projection du film d'animation «Have a nice day» au cinéma La Cane de Montfort.
Puis, au cours des mois de septembre, octobre et novembre, des haltes sont prévues dans les médiathèques du Réseau Avélia.

Programme complet sur www.montfortcommunaute.bzh à partir du 10 juillet

1 DÉCOUVRIR LES JEUX BRETONS

Tous les jeudis à partir de 13h, aux mois de juillet et août, une sélection de jeux gallo-bretons seront installés au bord du lac par l'association La Jaupitre. À noter : le mercredi 8 août de 16h à 21h, le lac de Trémelin se transformera en parc de loisirs des jeux du cru. Pousse-galoche, passe-trappe, monte-galoche, quilles Muël, pouches, grenouille, bedinghettes, palet-cases, monte-boule et le Kilhou Kozh seront de sortie ! Sans oublier le fameux lancer de bottes !

www.lacdetremelin.com ou www.jeuxbretons.bzh

PASSER PAR L'ÉTAPE SPORT

Les samedis 7 juillet et 4 août, la place du marché de Bédée se transforme en terrain multisport. Une façon de bouger en famille, que l'on soit habitant ou touriste de passage dans le célèbre Village étape de Montfort Communauté. Du Street Tennis, du football (coupe du monde oblige !), du disc golf, du tir à l'arc et des activités à découvrir comme le flag rugby : une version du rugby sans contact physique, adapté pour les plus petits ; et du Bumball : un scratch sur le ventre, un autre en bas du dos, saurez-vous rattraper la balle !?

www.bedee.fr ou 02 99 06 18 20

2

3 LIRE *NOS EMBELLIES*

Une histoire émouvante et généreuse avec des personnages aussi attachants que touchants, la nouvelle bande dessinée de l'autrice iffendicoise, Gwenola Morizur, illustrée par Marie Duvoisin, offre à ses lecteurs une savoureuse bouffée d'oxygène. Le livre idéal pour passer de bonnes vacances !

Lily apprend qu'elle est enceinte. Au même moment, son compagnon lui annonce qu'il part en tournée et lui confie Balthazar, son neveu qui arrive du Canada. Lily ne sait pas comment remonter le moral du garçon qui se sent seul sans ses parents. Brusquement, elle décide de quitter Paris. Elle rencontrera Jimmy, un jeune marginal, et Pierrot, un berger. Ensemble, ils retrouveront un nouvel élan.

Bande dessinée à réserver sur www.avelia.montfortcommunaute.bzh

VISITER LES ÉTANGS D'ART

Pourquoi s'enfermer dans un musée quand on peut profiter d'œuvres monumentales et éphémères en plein air ? Pendant tout l'été, les plans d'eau de sept communes du Pays de Brocéliande accueillent les créations d'artistes breton, vendéen, parisien, belge et italien. Elles se découvrent en solo ou en visite guidée.

Les visites guidées se déroulent les samedis de 14h à 17h au départ du lac de Trémelin. Sur inscription à l'office de tourisme : 02 99 09 06 50 – 3 € par adulte / gratuit pour les moins de 12 ans.

Insolite : la Maison du patrimoine organise des visites pas comme les autres : le vendredi 20 juillet à 20h30 en nocturne sur le thème des bruits de la nuit, le samedi 28 juillet autour de la fabrication d'objets buissonniers, et le vendredi 24 août en mode canoë !

Les visites insolites sont gratuites. Inscription à la Maison du Patrimoine – 2, rue de Gaël à Iffendic : 02 56 19 56 10 maisondupatrimoinebroceliande@gmail.com

4

5 DEVENIR ARCHÉOLOGUE

Et être l'Indiana Jones de Boutavent, ce site iffendicois sur lequel les vestiges d'un château médiéval ont été découverts il y a quelques dizaines d'années. Aujourd'hui, à côté des fouilles du Centre de Recherches Archéologiques du Pays de Rennes (CERAPAR), un vaste carré est dédié aux enfants à partir de 7 ans pour les initier aux techniques de recherche qui allient observation, patience et minutie.

Ateliers fouilles organisés le jeudi 19 juillet et le jeudi 23 août de 10h à 12h30 (5 € sur inscription au 02 99 09 77 29 ou cecile.delarue@montfortcommunaute.bzh www.boutavent.com

MIXER SON ÉTÉ

Pour les jeunes de 11 à 17 ans, il reste encore quelques places pour partir camper une semaine entre copains au mois de juillet. Trois destinations au choix : Lancieux, Quiberon et Guerlédan pour des séjours sports et découvertes. Côté activité à la journée, si les séances de Bubbles Games sont complètes, pourquoi ne pas en profiter pour découvrir une activité plus artistique comme la sérigraphie grâce à l'atelier animé par Julie Giarud le mardi 10 juillet, ou, pour les enfants dès 6 ans, un après-midi autour de la création de bandes dessinées le vendredi 20 juillet !

En bref, n'hésitez pas à mixer : www.montfortcommunaute.bzh rubrique Bouger. Inscription en ligne.

6

7

CHASSER UN TRÉSOR

À Montfort Communauté, il y a huit boîtes différentes renfermant des petits trésors ! Où sont-elles ? Elles ont été cachées par des elfes et des fées autour du lac de Trémelin, au jardin médiéval de Bédée, au vallon de la Chambre au Loup, au domaine de Careil, au domaine de Boutavent, à Montfort et à Saint-Gonlay... Mais ces petits personnages se proposent de vous aider à les retrouver en répondant à des questions qui, en plus, vous feront connaître ces sites intournables de la Destination Brocéliande. Une façon sympa de se promener tout en s'amusant ! Les chasses au trésor durent entre 30 minutes et 2 heures suivant les sites.

Toutes les infos sont indiquées sur l'application Trésors de Haute Bretagne téléchargeable sur Google Play et App Store.

8

VOIR UNE BELLE BLEUE

Pendant l'été, ne ratez pas une occasion d'aller voir un feu d'artifice. Dans leur tournée des spectacles pyrotechniques, les belles bleues seront :

- à l'étang de la Cane à Montfort, le vendredi 13 juillet
- au lac de Trémelin à Iffendic, le samedi 14 juillet
- à l'étang des Forges à Pleumeleuc, le samedi 14 juillet
- à Breteil, le samedi 15 septembre

ÊTRE AU JUS

Grâce aux outils que Montfort Communauté met à la disposition de tous ses habitants :

- L'agenda des manifestations qui se déroulent dans ses huit communes sur www.montfortcommunaute.bzh
- La page Facebook : il suffit d'aimer la page pour profiter du fil d'actualité
- L'application pour smartphone et tablette Citykomi. Vous vous abonnez à Montfort Communauté et ses communes, vous recevez une notification à chaque nouvelle actu : c'est anonyme et c'est gratuit !

9

10

PASSER SES MERCREDIS AU LAC

Parce qu'on est bien les yeux dans l'eau, les pieds dans l'herbe, tous les mercredis de l'été, rendez-vous au lac de Trémelin, il y a des animations gratuites à volonté. La formule ? Un atelier, une balade, un conte ou des jeux l'après-midi, un spectacle en soirée !

La programmation complète des animations estivales est à retrouver sur le site de l'office de tourisme : www.lacdetremelin.com

Bédée • Breteil • Iffendic • La Nouaye • Montfort-sur-Meu • Pleumeleuc • Saint-Gonlay • Talensac

JUILLET AOUT 2018

AGIR ENSEMBLE
MONTFORT COMMUNAUTÉ

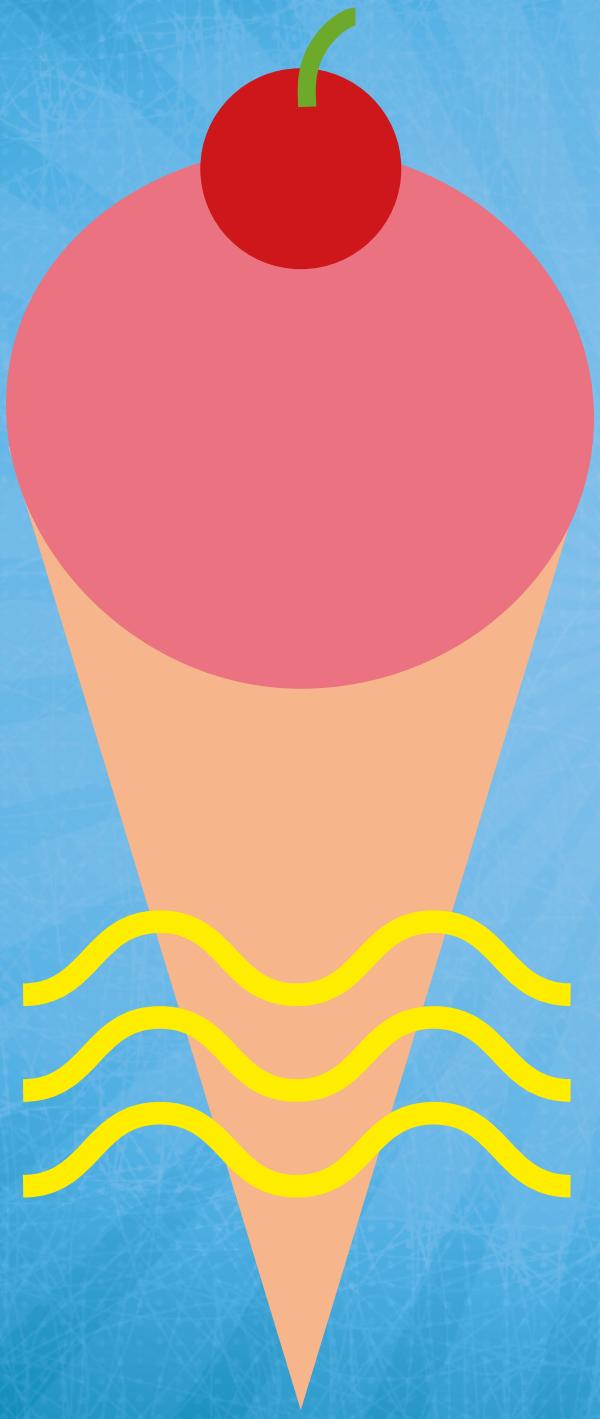

les MERCREDIS du LAC

Concerts • Spectacles • Jeux • Ateliers

+ d'infos : Office de tourisme - www.lacdetremelin.com - 02 99 09 06 50 - tourisme@lacdetremelin.com